



El campo
es de todos

Minagricultura

Mercado laboral

Total 2020

Diciembre de 2020

Trimestre móvil

octubre - diciembre de 2020

UPRA

Unidad de Planificación Rural Agropecuaria

29 de enero de 2020



UPRAColombia



YouTube





El campo
es de todos

Minagricultura

Total 2020

UPRA

Unidad de Planificación Rural Agropecuaria
29 de enero de 2020



UPRA Colombia



YouTube



Tasa de desempleo y población ocupada Total nacional anual (2001-2020)

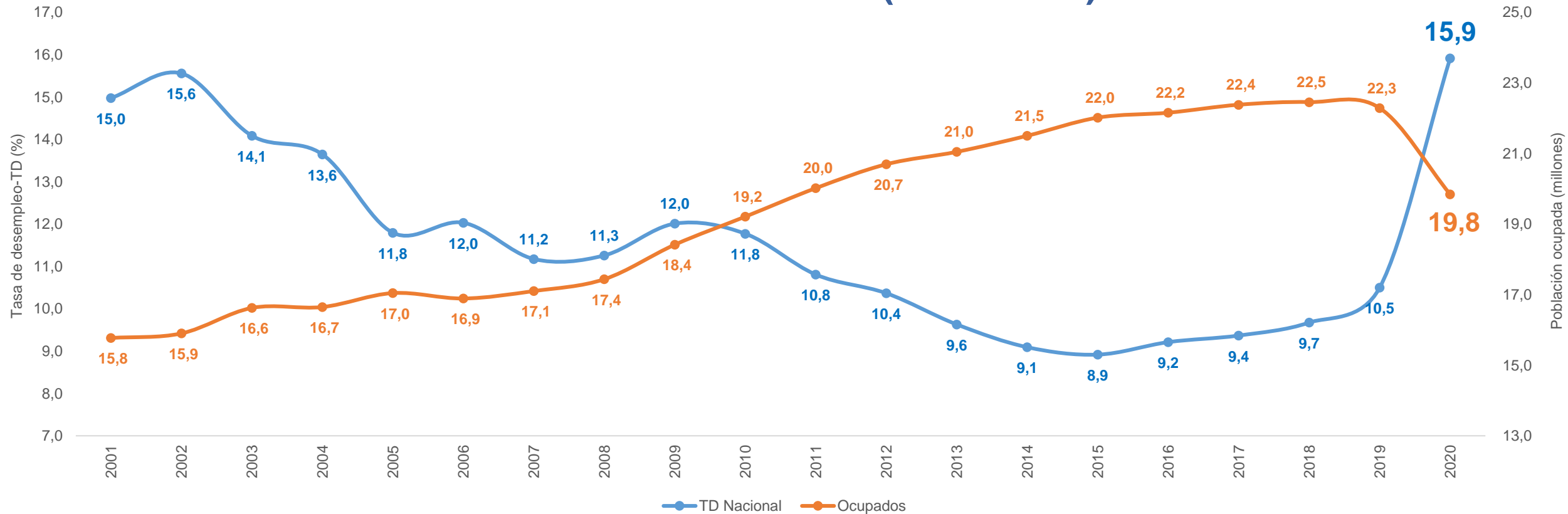

Tasa de desempleo
nacional en 2020

15,9%

superior en 5,4 p.p
a la tasa presentada
en 2019 (10,5%)

Población
ocupada en
2020

**19,8
millones**

Inferior en 2,4 millones a
la población ocupada en
el año 2019

Población ocupada según rama de actividad económica total nacional anual (2020/2019)

Rama de actividad	Enero- diciembre 2019	Enero- diciembre 2020	Distribución (%)	Variación absoluta	Contribución en p.p
Ocupados total nacional	22.287	19.843	100,0	-2.444	-11,0
Comercio y reparación de vehículos	4.250	3.777	19,0	-473	-2,1
Actividades artísticas, entretenimiento, recreación y otras actividades de servicios	2.063	1.673	8,4	-390	-1,7
Administración pública y defensa, educación y atención de la salud humana	2.530	2.213	11,2	-317	-1,4
Industrias manufactureras	2.504	2.188	11,0	-316	-1,4
Alojamiento y servicios de comida	1.655	1.389	7,0	-266	-1,2
Agricultura, ganadería, caza, silvicultura y pesca	3.521	3.336	16,8	-185	-0,8
Construcción	1.521	1.355	6,8	-166	-0,7
Transporte y almacenamiento	1.545	1.404	7,1	-141	-0,6
Actividades profesionales, científicas, técnicas y servicios administrativos	1.382	1.259	6,3	-123	-0,5
Actividades inmobiliarias	282	235	1,2	-47	-0,2
Actividades financieras y de seguros	317	282	1,4	-35	-0,2
Información y comunicaciones	323	299	1,5	-24	-0,1
Suministro de electricidad gas, agua y gestión de desechos	393	427	2,2	34	0,2

Datos en miles

En el año 2020, la población ocupada del país **disminuyó en 2,4 millones de personas** con respecto al año 2019. Por su parte **la agricultura, ganadería, caza, silvicultura y pesca disminuyó en 185 mil ocupados.**

Tasa de desempleo y población ocupada Centros poblados y rural disperso anual (2001-2020)

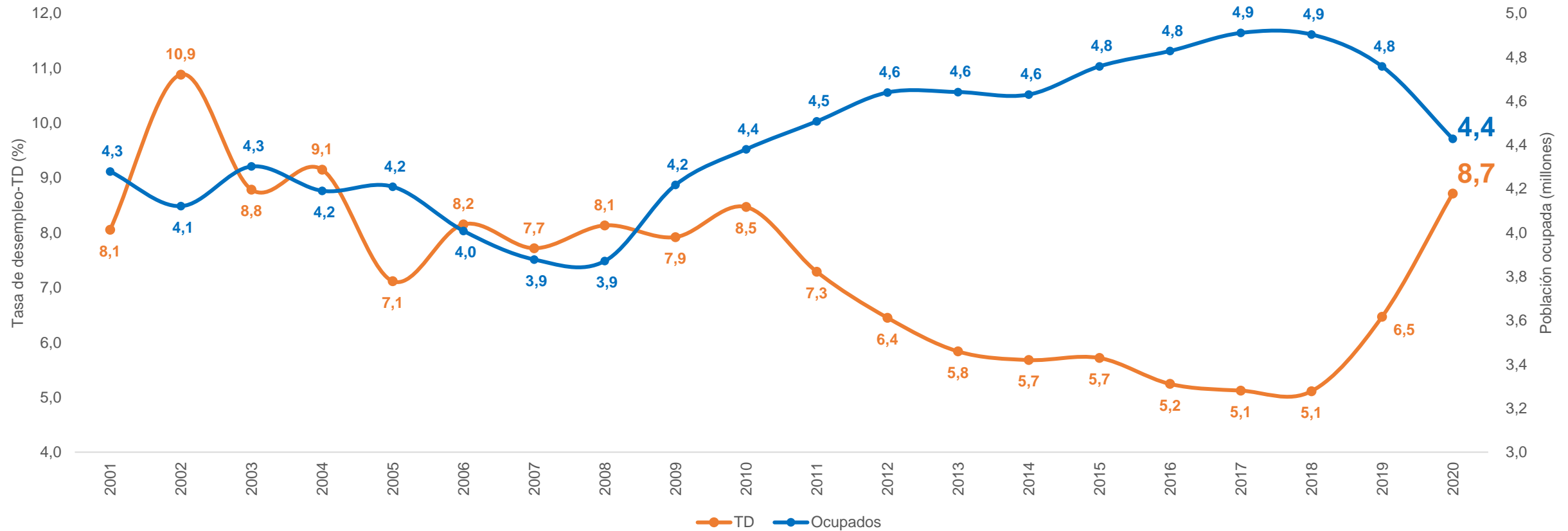

Tasa de desempleo rural en 2020

8,7%

superior en 2,2 p.p a la tasa presentada en 2019 (6,5%)

Población ocupada en 2020

4,4 millones

Inferior en 330 mil personas a la población ocupada en el año 2019



El campo
es de todos

Minagricultura

Diciembre de 2020

UPRA

Unidad de Planificación Rural Agropecuaria
29 de enero de 2020



UPRA Colombia



YouTube



Tasa de desempleo total nacional en diciembre (2001-2020)

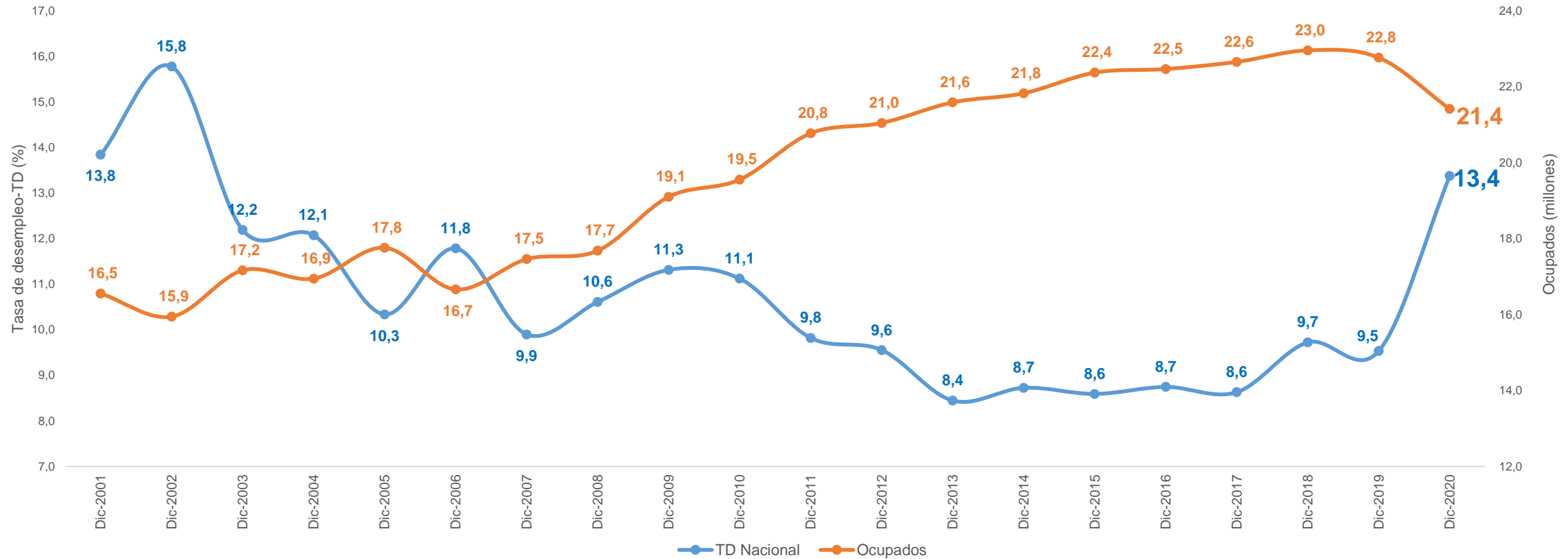

Tasa de desempleo nacional en diciembre de 2020 **13,4%** superior en 3,8 p.p a la tasa del mismo mes un año atrás (9,5%)

Población ocupada en diciembre de 2020 **21,4 millones** Inferior en 1,4 millones a la población ocupada en diciembre de 2019

Población ocupada según rama de actividad económica en diciembre (2019-2020)

Rama de actividad	Diciembre 2019	Diciembre 2020	Distribución (%)	Variación absoluta	Contribución en p.p
Ocupados total nacional	22.761	21.409	100,0	-1.352	-5,9
Actividades artísticas, entretenimiento, recreación y otras actividades de servicios	2.021	1.719	8,0	-301	-1,3
Alojamiento y servicios de comida	1.737	1.460	6,8	-277	-1,2
Comercio y reparación de vehículos	4.482	4.303	20,1	-179	-0,8
Transporte y almacenamiento	1.628	1.479	6,9	-149	-0,7
Agricultura, ganadería, caza, silvicultura y pesca	3.743	3.597	16,8	-146	-0,6
Construcción	1.731	1.586	7,4	-145	-0,6
Administración pública y defensa, educación y atención de la salud humana	2.323	2.240	10,5	-83	-0,4
Actividades profesionales, científicas, técnicas y servicios administrativos	1.421	1.349	6,3	-72	-0,3
Actividades financieras y de seguros	315	270	1,3	-45	-0,2
Industrias manufactureras	2.478	2.454	11,5	-24	-0,1
Actividades inmobiliarias	251	237	1,1	-14	-0,1
Información y comunicaciones	299	321	1,5	22	0,1
Suministro de electricidad gas, agua y gestión de desechos	325	394	1,8	69	0,3

Datos en miles

En diciembre, la población ocupada del país **disminuyó en 1,4 millones de personas** con respecto a diciembre de 2019. Por su parte **la agricultura, ganadería, caza, silvicultura y pesca disminuyó en 146 mil ocupados.**

Tasa de desempleo y principales indicadores del mercado laboral en los centros poblados y rural disperso en diciembre (2019-2020)

Tasa de desempleo rural enero –diciembre de 2020

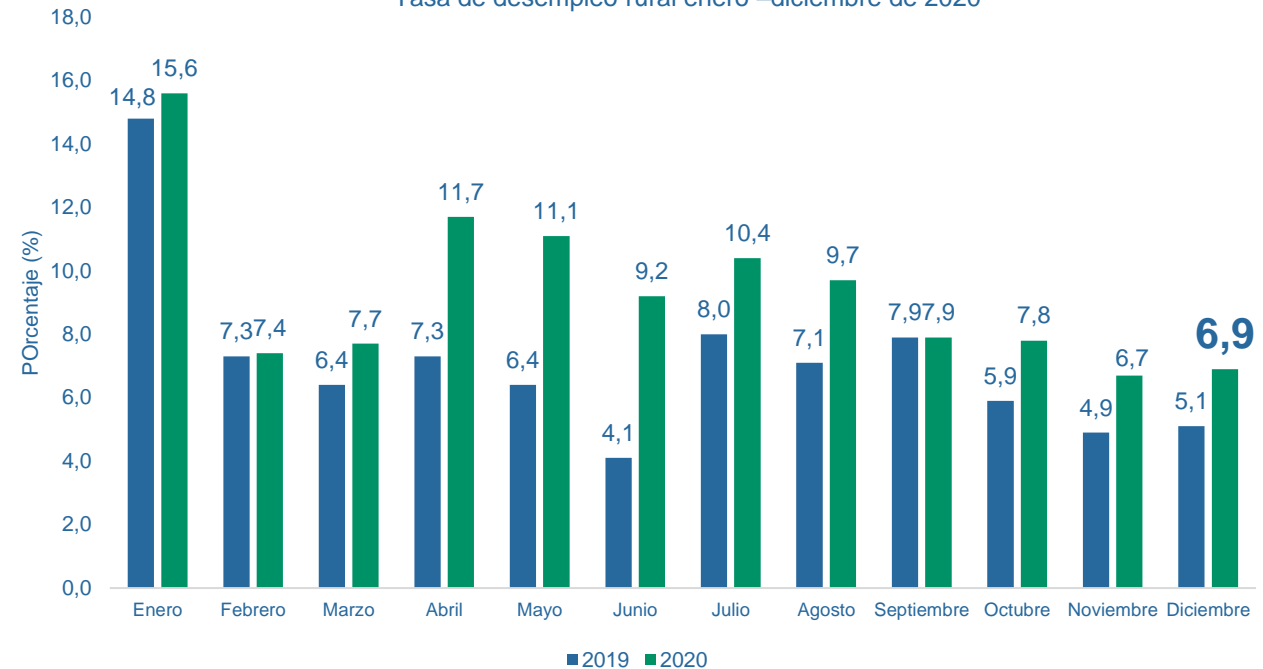

Concepto	diciembre 2019	diciembre 2020	Variación absoluta
Población económicamente activa	5.203	5.112	-91
Ocupados	4.937	4.760	-177
Desocupados	266	352	86
Inactivos	3.568	3.724	156
TD	5,1	6,9	1,8
TO	56,3	53,9	-2,4
TGP	59,3	57,9	-1,4

Datos en miles

- En diciembre, la **tasa de desempleo en el sector rural fue de 6,9%**, lo que representó un **aumento de 1,8 puntos porcentuales** en comparación con la misma tasa presentada en diciembre de 2019 (5,1%).
- En diciembre, la población ocupada en el sector rural **disminuyó en 177 mil personas** con respecto a diciembre de 2019.



El campo
es de todos

Minagricultura

Trimestre móvil Octubre-diciembre de 2020

UPRA

Unidad de Planificación Rural Agropecuaria
29 de enero de 2020



UPRAColombia



YouTube



Tasa de desempleo total nacional, cabeceras y rural trimestre móvil octubre – diciembre (2002-2020)

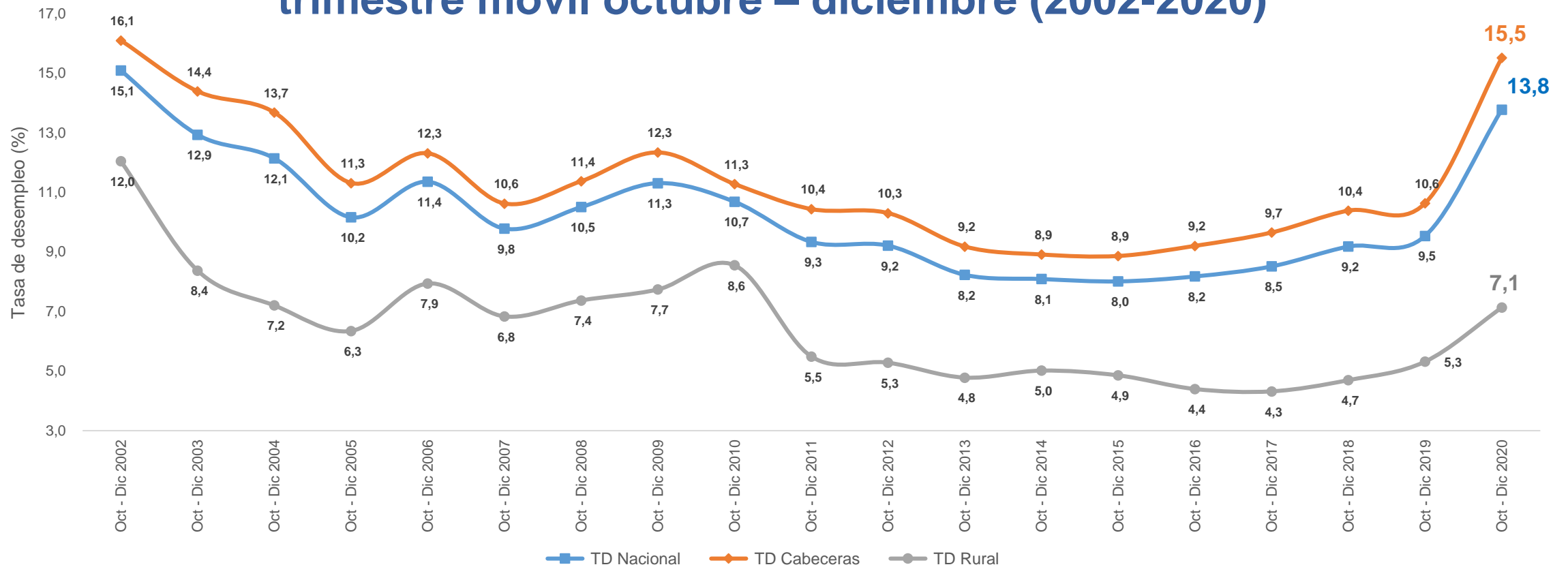

Tasa de
desempleo
nacional

13,8%

superior en 4,2 p.p
a la tasa del mismo trimestre
un año atrás (9,5%)

Tasa de
desempleo
rural

7,1%

superior en 1,8 p.p
a la tasa del mismo trimestre
un año atrás (5,3%)

Población ocupada según rama de actividad económica

Total nacional (miles de personas) trimestre móvil octubre – diciembre de 2020

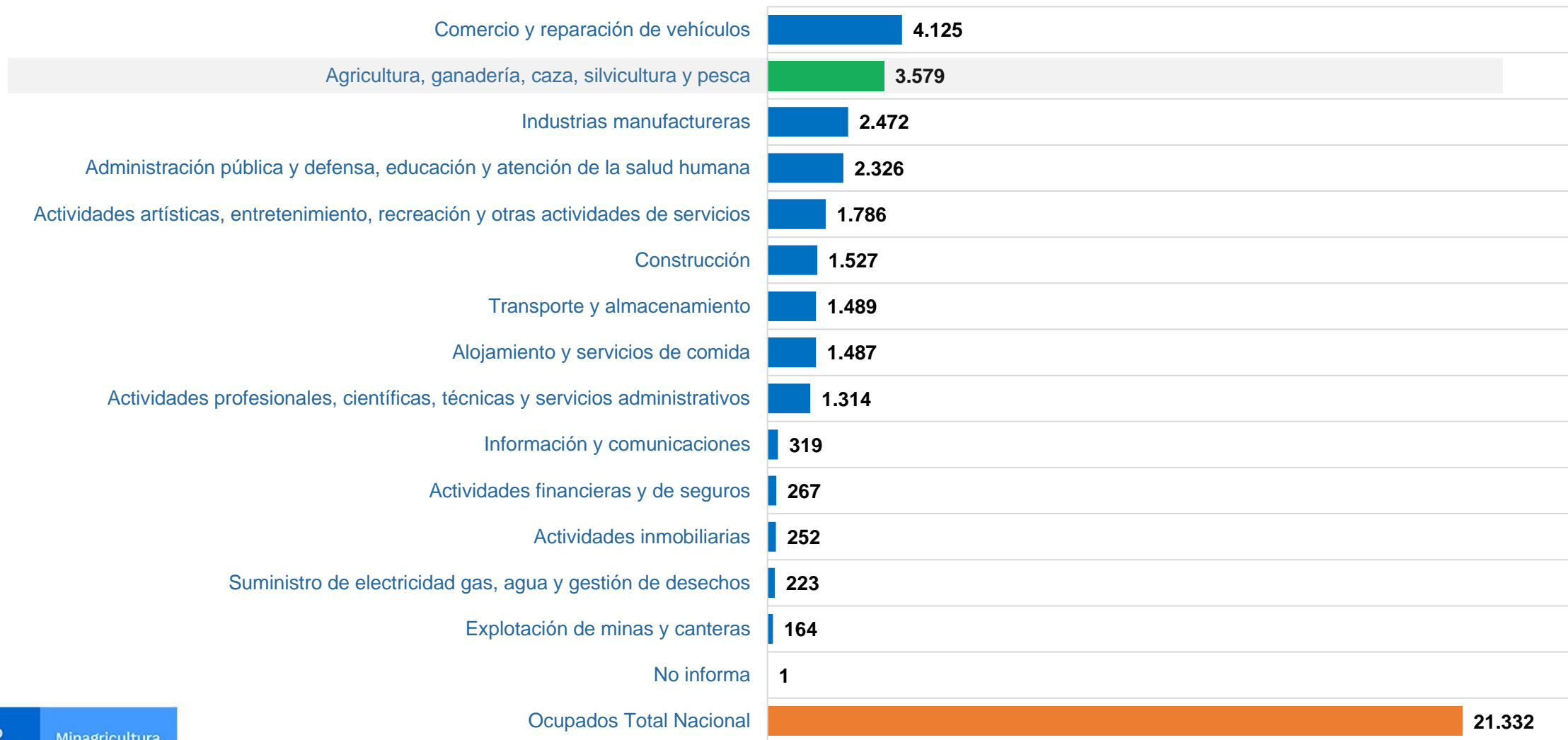

La agricultura, ganadería, caza, silvicultura y pesca fue la segunda actividad económica que más personas ocupó en el trimestre, con 3,6 millones de ocupados (16,8%).

Variación de la población ocupada según rama de actividad económica

Total nacional (miles de personas) trimestre móvil oct–dic (2019 – 2020)

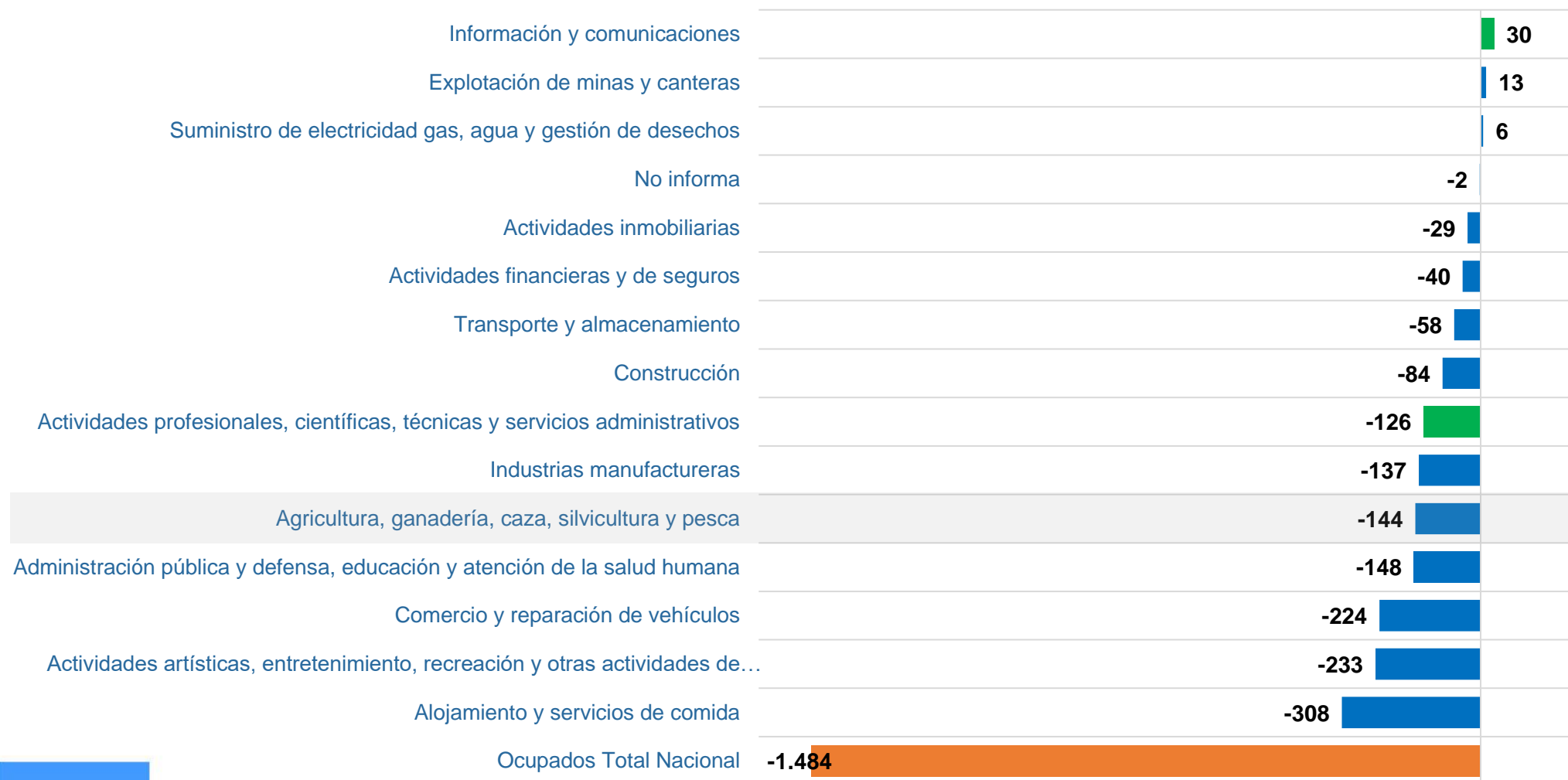

La agricultura, ganadería, caza, silvicultura y pesca **disminuyó en 144 mil ocupados**

Población ocupada según rama de actividad económica

Sector Rural (miles de personas) trimestre móvil octubre – diciembre de 2020



La agricultura, ganadería, caza, silvicultura y pesca es la actividad económica que ocupa a más personas en el sector rural (59,9%).

Variación de la población ocupada según rama de actividad económica Sector rural (miles de personas) trimestre móvil oct–dic (2019 – 2020)

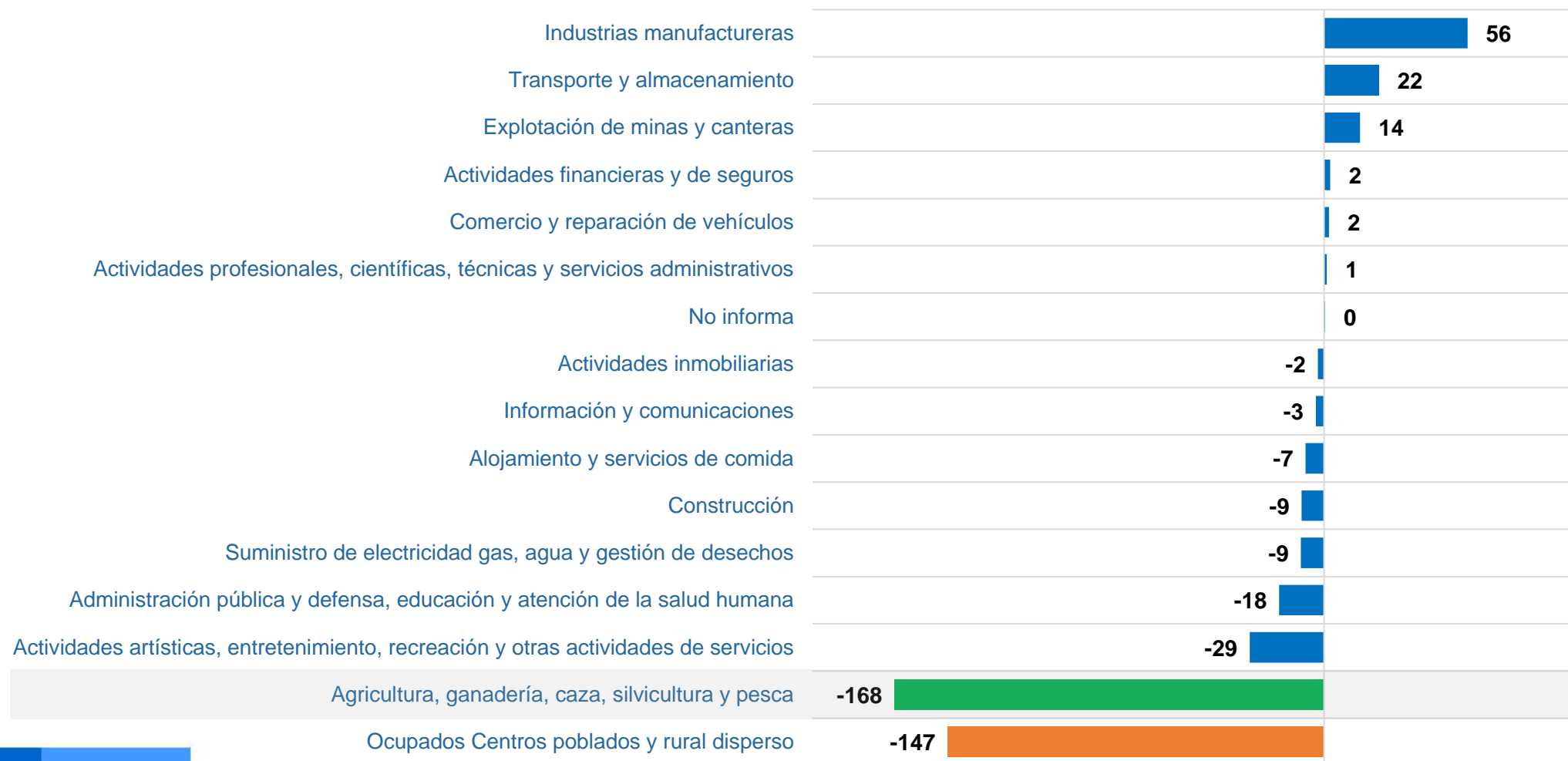

La agricultura, ganadería, caza, silvicultura y pesca **disminuyó en 168 mil ocupados.**

Distribución porcentual , variación y contribución a la variación de la población ocupada según ramas de actividad centro poblados y rural disperso trimestre móvil octubre/20 – diciembre/20

Rama de actividad	Distribución (%)	Variación (%)	Contribución (p.p)
Total Resto	100,0	-3,0	-3,0
Agricultura, ganadería, caza, silvicultura y pesca	59,9	-5,6	-3,4
Actividades artísticas, entretenimiento, recreación y otras actividades de servicios	4,5	-12,0	-0,6
Administración pública y defensa, educación y atención de la salud humana	2,8	-11,7	-0,4
Construcción	4,7	-3,8	-0,2
Alojamiento y servicios de comida	4,7	-3,1	-0,1
Comercio y reparación de vehículos	8,6	0,5	0,0
Otras ramas*	3,9	1,8	0,1
Transporte y almacenamiento	3,6	14,5	0,4
Industrias manufactureras	7,4	19,0	1,1

El sector económico con la mayor participación en la generación de empleo en el campo, fue el sector agricultura, ganadería caza y pesca con el 59,9%, quien presentó una variación de -5,6% respecto al mismo periodo del año anterior y una contribución de -3,4 puntos porcentuales.

Distribución porcentual, variación y contribución a la variación de la población ocupada según posición ocupacional centros poblados y rural disperso trimestre móvil octubre/20 – diciembre/20

Posición ocupacional	Distribución (%)	Variación (%)	Contribución (p.p)
Total centros poblados y rural disperso	100,0	-3,0	-3,0
Trabajador sin remuneración°	8,3	-17,5	-1,7
Jornalero o peón	13,4	-5,2	-0,7
Obrero, empleado particular	18,5	-2,8	-0,5
Trabajador por cuenta propia	52,7	-0,7	-0,4
Empleado doméstico	2,2	-0,4	0,0
Patrón o empleador	3,6	2,8	0,1
Obrero, empleado del gobierno	1,2	25,6	0,2

Las posiciones ocupacionales que más incidieron en la disminución del número de ocupados en el sector rural, fueron el trabajador sin remuneración (-17,5% y -1,7 p.p) y el jornalero o peón (-5,2% y -0,7 p.p). Por su parte presentaron crecimiento el obrero, empleado del gobierno (25,6% y 0,2 p.p) y el patrón o empleador (2,8% y 0,1 p.p).



El campo
es de todos

Minagricultura

Tasa de desempleo y población ocupada series desestacionalizadas

Diciembre de 2020

UPRA

Unidad de Planificación Rural Agropecuaria

29 de enero de 2020



UPRAColombia



YouTube



Tasa de desempleo desestacionalizada total nacional y 13 ciudades y áreas metropolitanas. Mensual enero de 2019 – diciembre de 2020

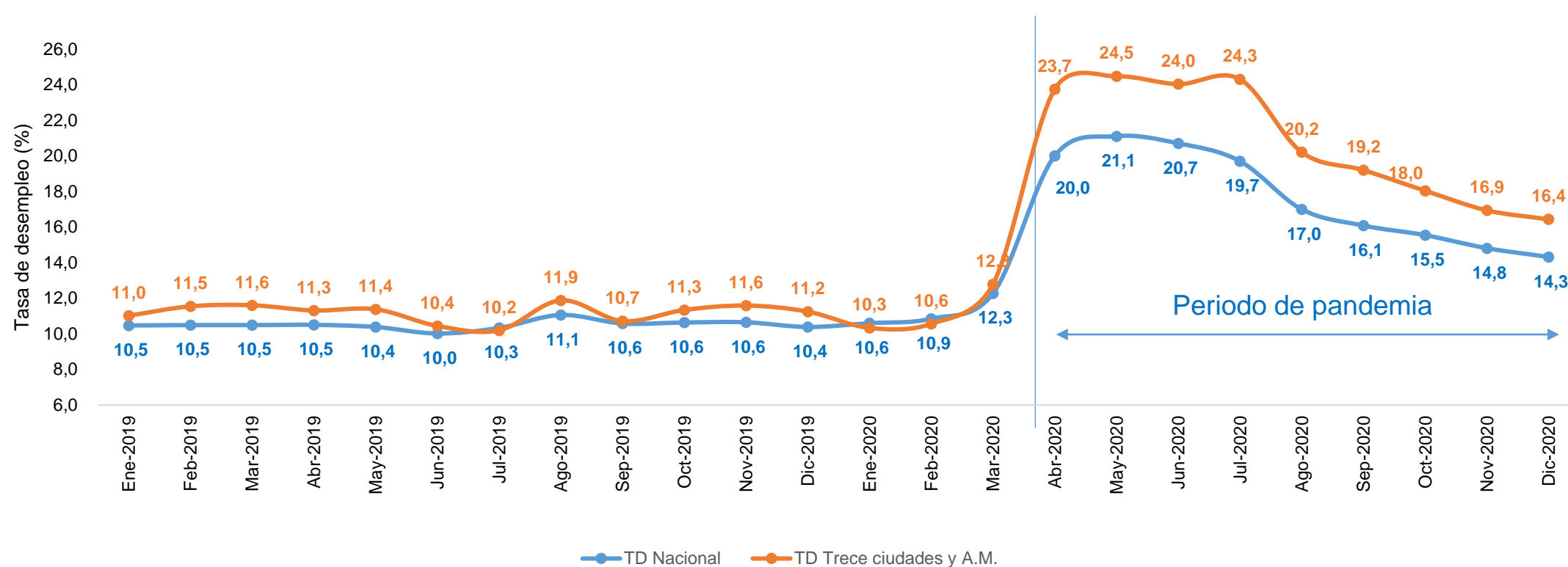

Tasa de desempleo nacional en diciembre

14,3%

inferior en 6,8 p.p a la tasa de mayo (21,1%) que ha sido la más alta de los meses en pandemia

Tasa de desempleo 13 ciudades y a.m en diciembre

16,4%

inferior en 8,0 p.p a la tasa de mayo (24,5%) que ha sido la más alta de los meses en pandemia para este dominio

Población ocupada desestacionalizada total nacional

Mensual enero de 2019 – diciembre de 2020

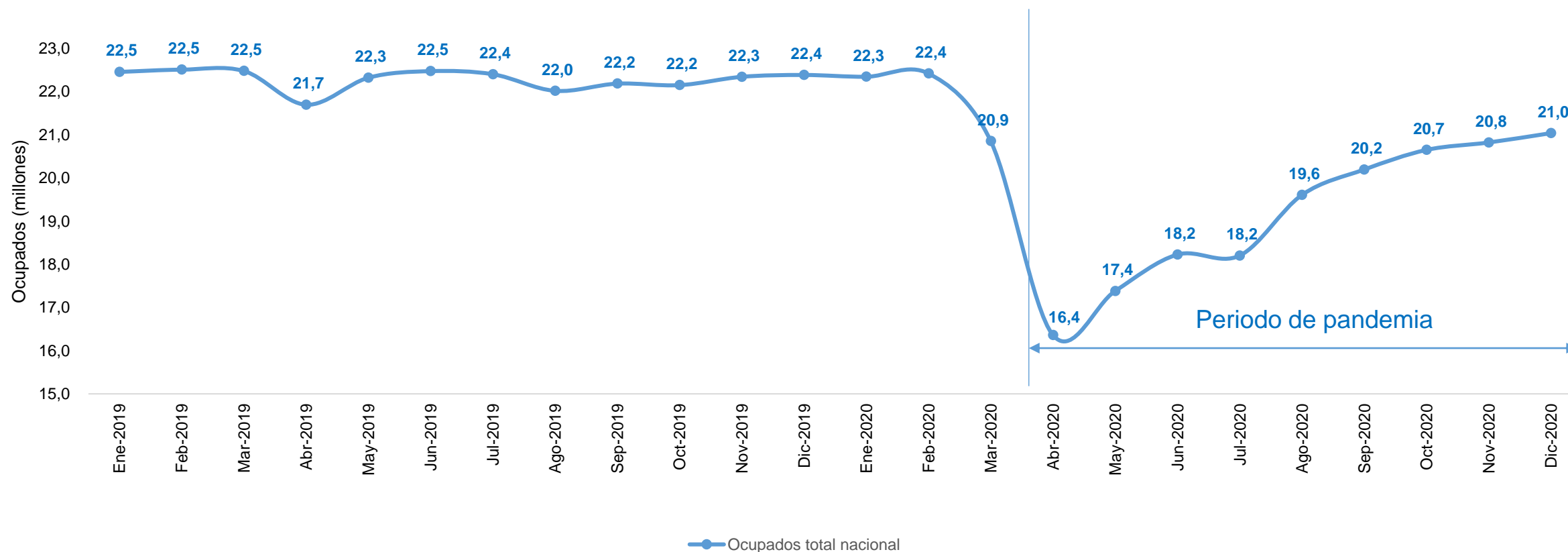

Al comparar abril, que ha sido el mes con el menor número de personas ocupadas en la pandemia con 16,4 millones, con diciembre, en el cual la ocupación alcanzó los 21,0 millones, se observa que **4,7 millones de personas han regresado a la ocupación.**

Tasa de desempleo y población ocupada con series desestacionalizadas

Últimos cuatro trimestres móviles*

Tasa de desempleo y población ocupada total nacional desestacionalizada

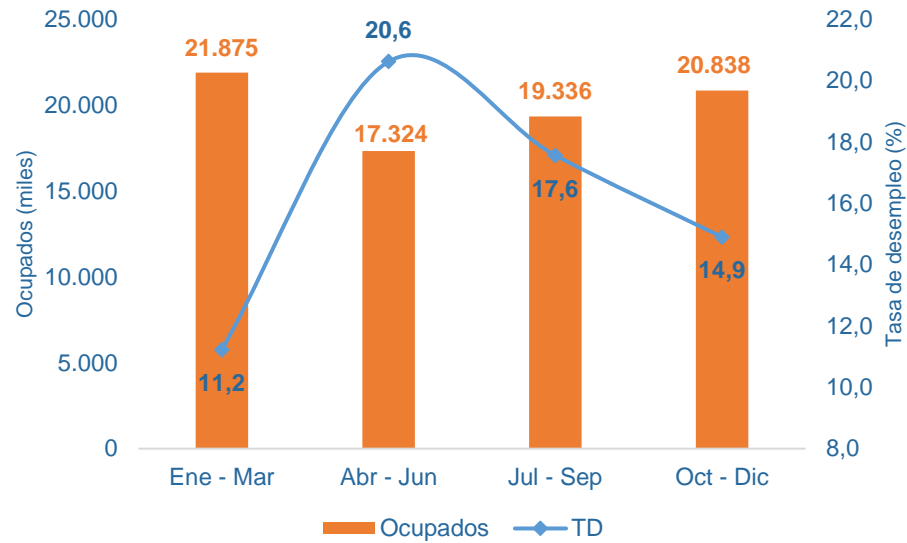

Tasa de desempleo y población ocupada centros poblados y rural disperso

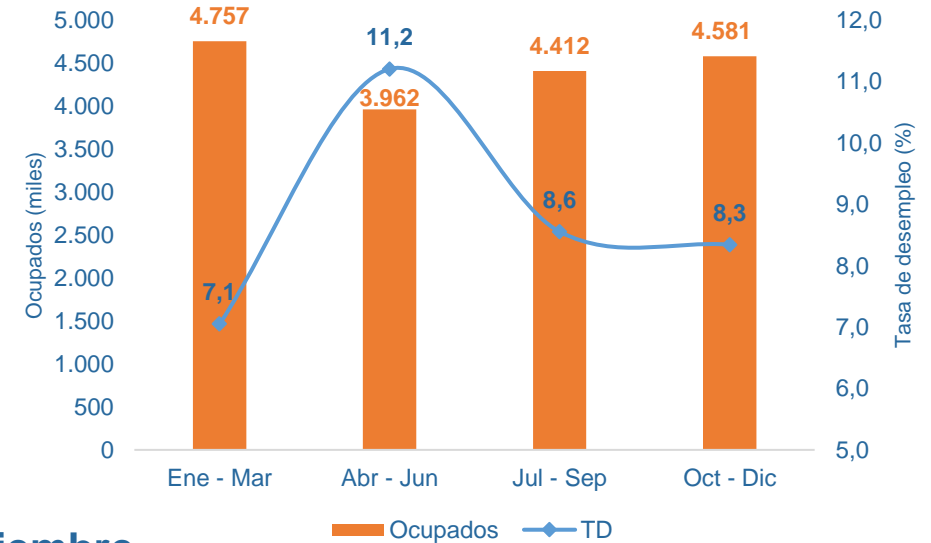

Trimestre móvil octubre-diciembre

Tasa de desempleo nacional: 14,9%
La más baja en la pandemia

Ocupados (miles): 20.838
La cifra más alta en la pandemia

Tasa de desempleo rural: 8,3%
La más baja en la pandemia

Ocupados (miles): 4.581
La cifra más alta en la pandemia



El campo
es de todos

Minagricultura

Gracias

MES
1
2021

UPRA Colombia



YouTube

