



El campo
es de todos

Minagricultura

Producto Interno Bruto - PIB Año 2019

UPRA

Unidad de Planificación Rural Agropecuaria
14 de febrero de 2020



UPRAColombia



YouTube



Valor agregado por actividad económica tasa de crecimiento anual (%) 2018-2019

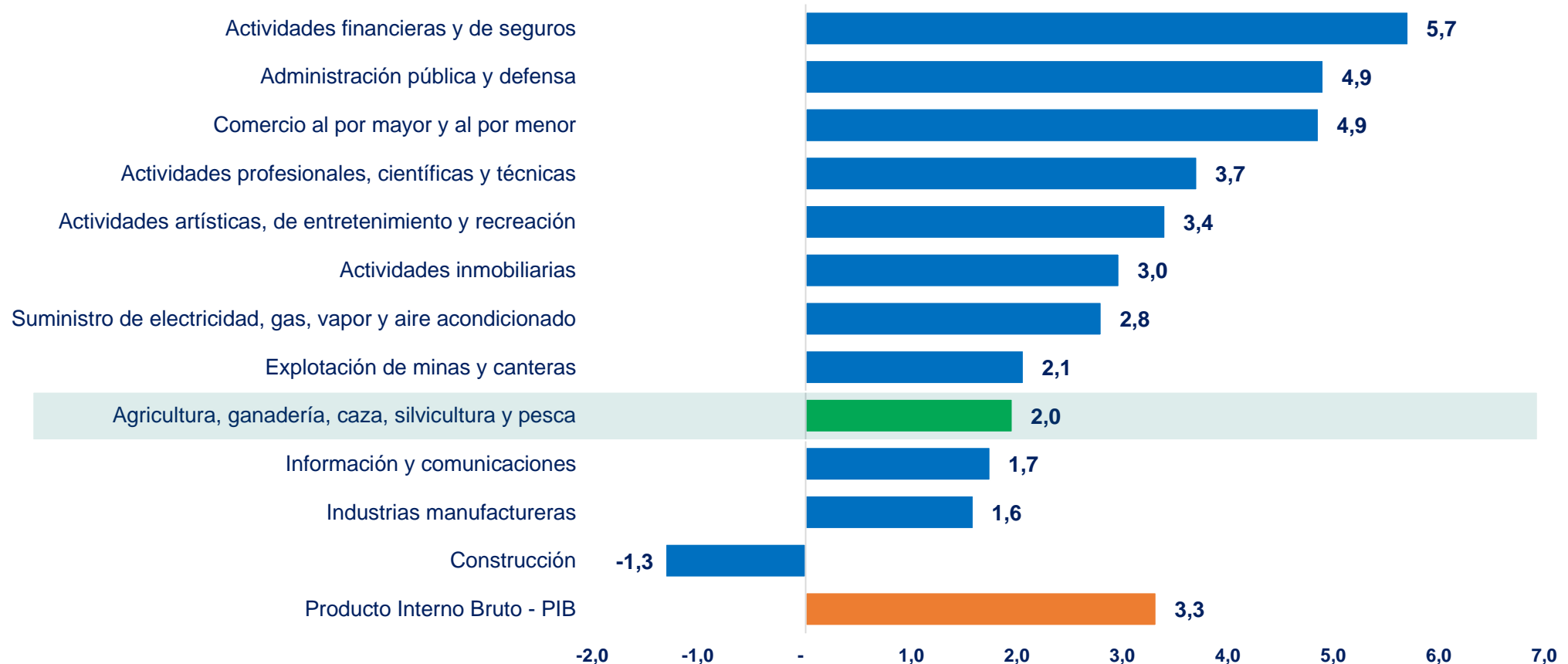

El Producto Interno Bruto – PIB, en su serie original, creció 3,3% en 2019 con respecto al año 2018. Por su parte el sector agropecuario silvícola y pesquero, presentó un crecimiento de 2,0% en 2019 con respecto al año anterior.

Variación (%) del PIB y del valor agregado del sector agropecuario silvícola y pesquero 2006-2019

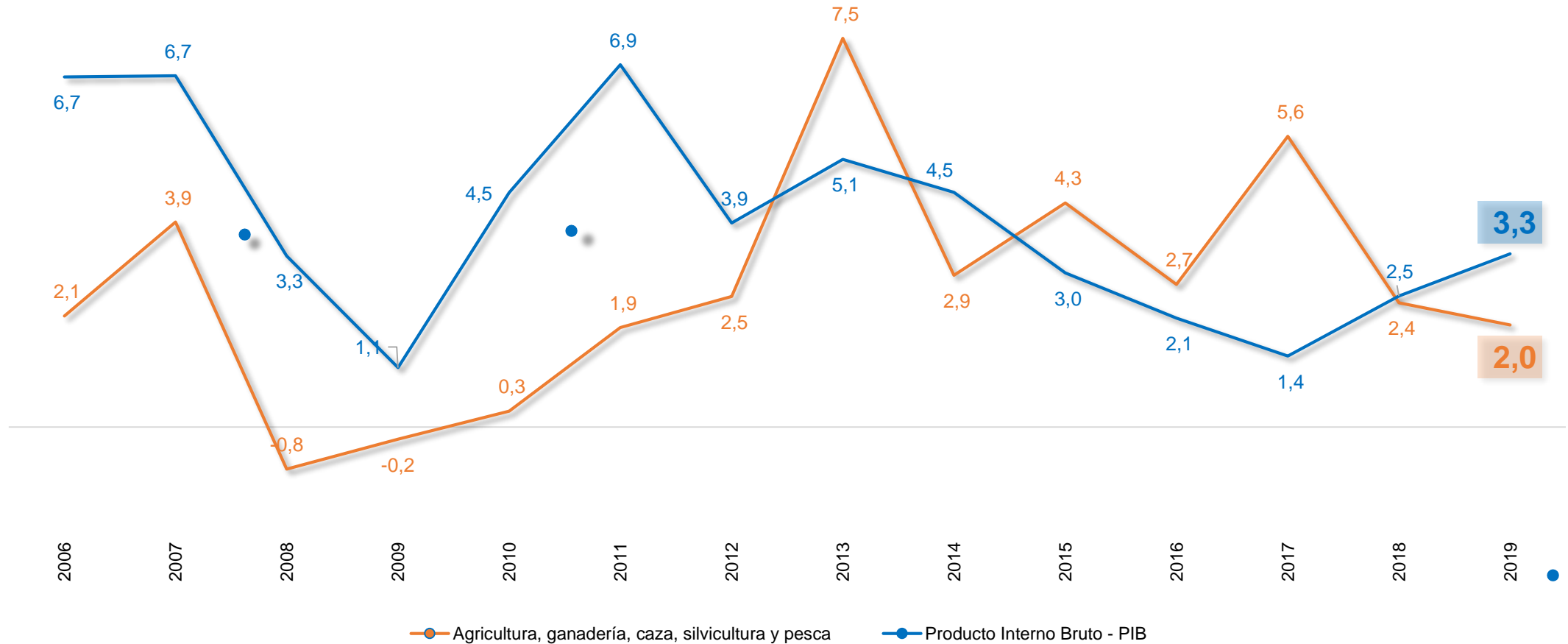

En 2019 la variación del valor agregado del sector agropecuario silvícola y pesquero se ubicó 1,3 puntos porcentuales por debajo del PIB (3,3%).

Valor agregado del sector agropecuario silvícola y pesquero

Tasa de crecimiento anual 2018-2019

Tasa de crecimiento anual 2018-2019

Participación (%) del valor agregado sectorial

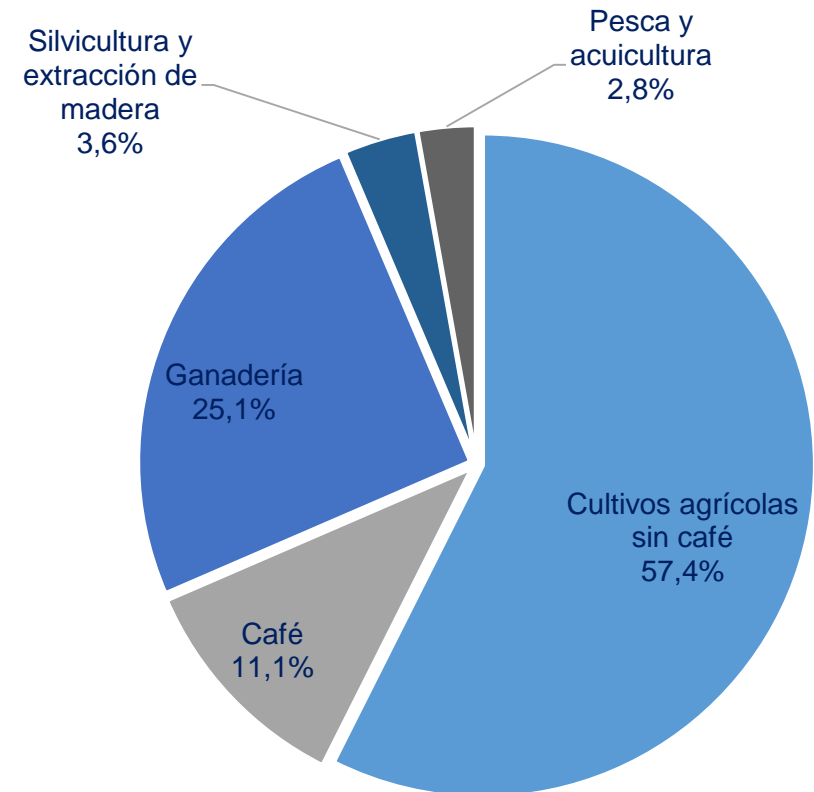
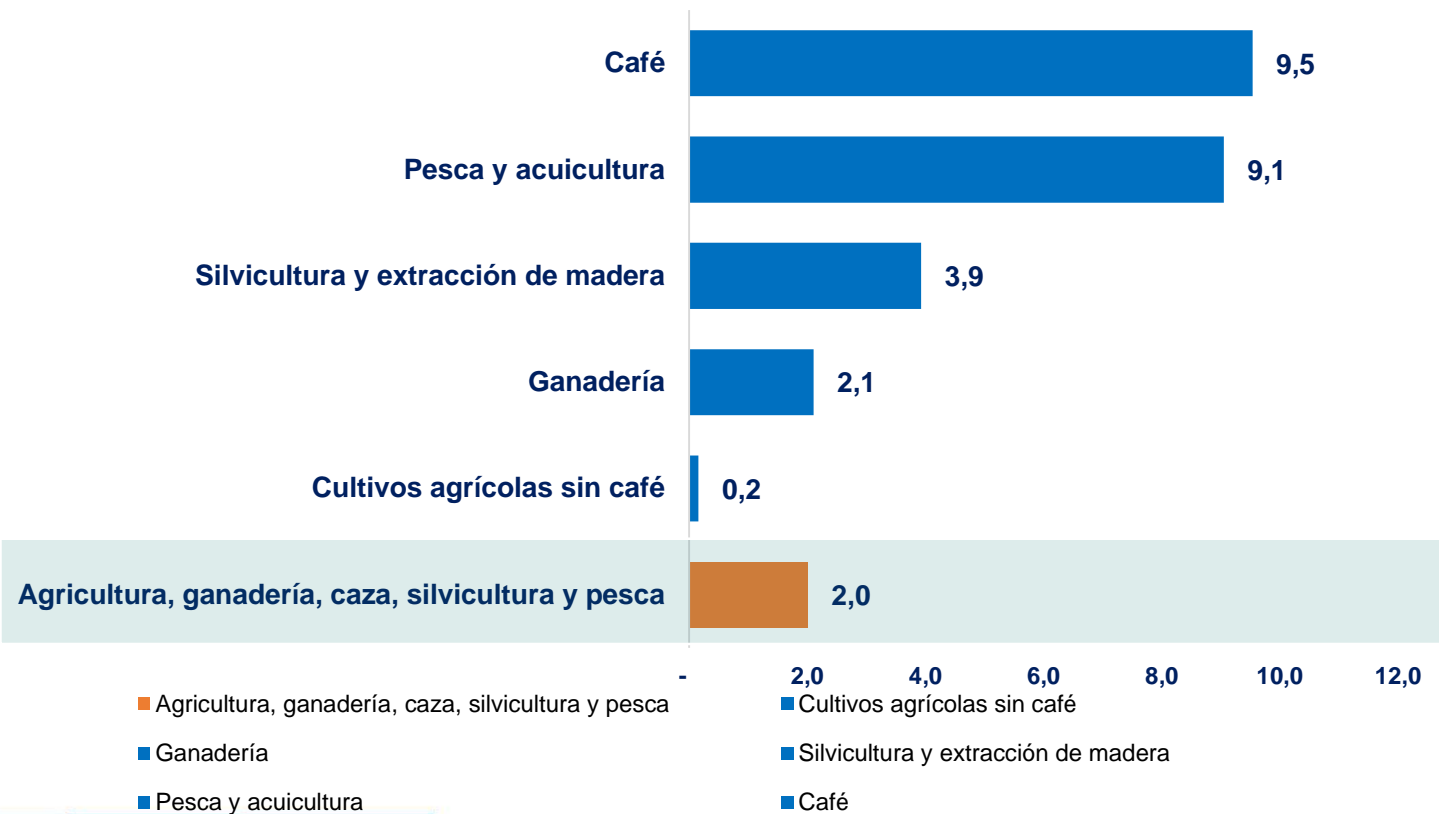

Comportamiento de la producción principales productos agrícolas y pecuarios. Tasa de crecimiento anual (%) 2018-2019

Cultivos Agrícolas

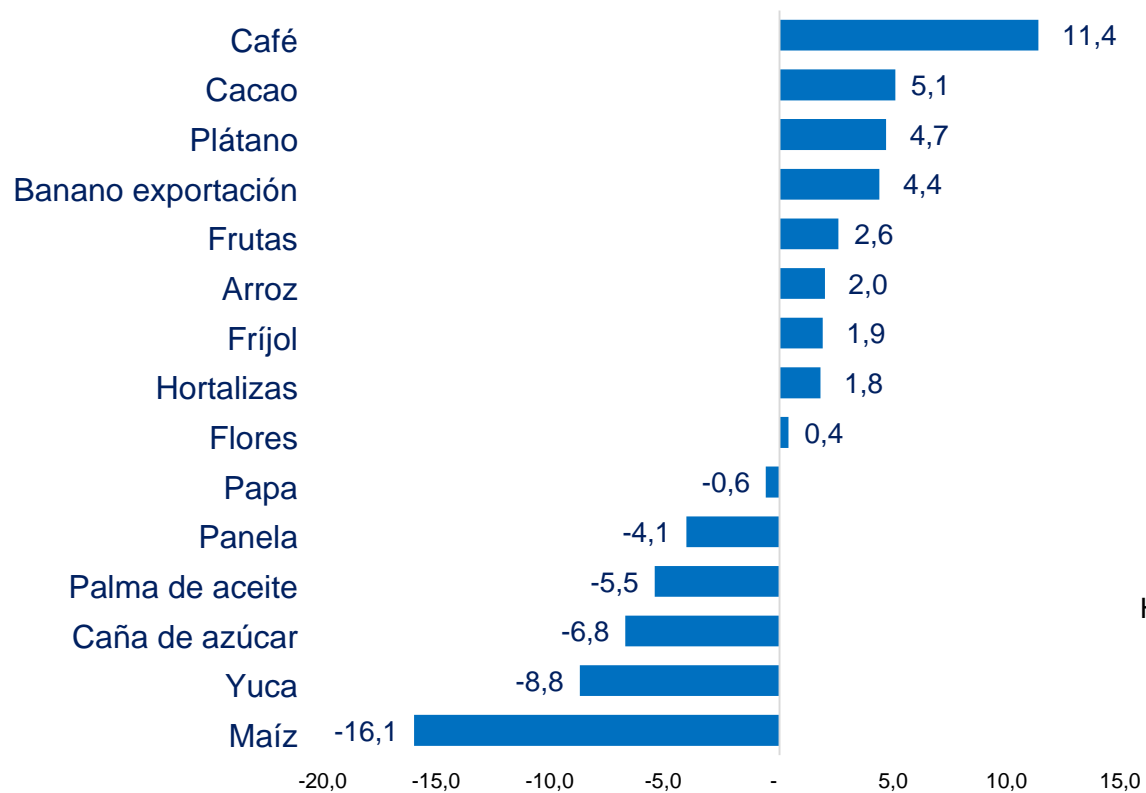

Productos Pecuarios

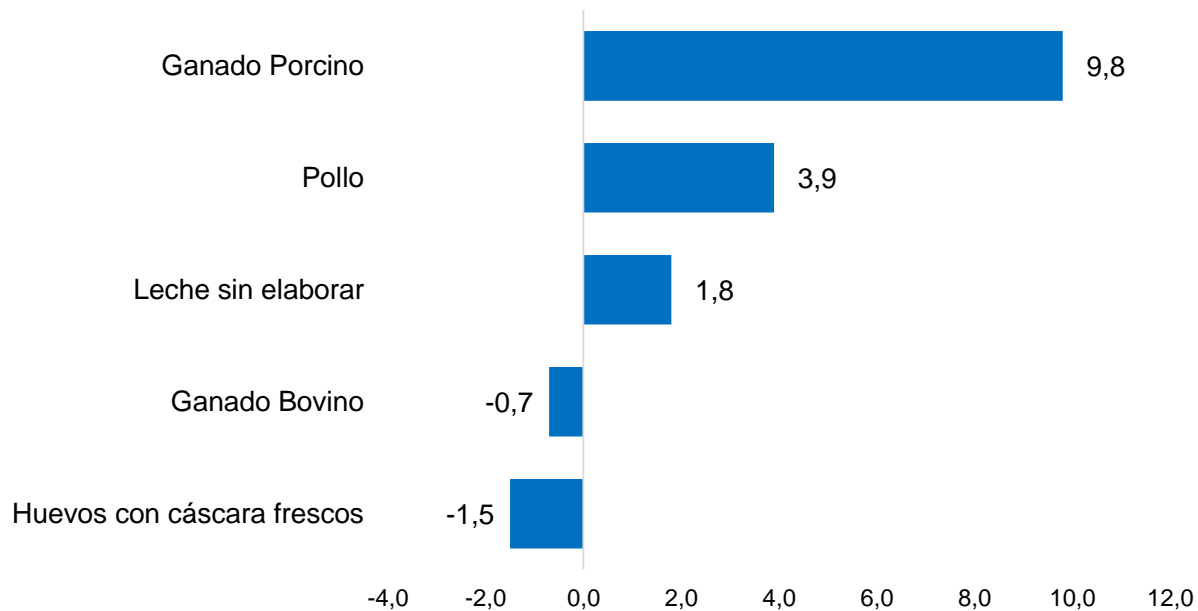

Participación porcentual del valor agregado por actividad económica Año 2019

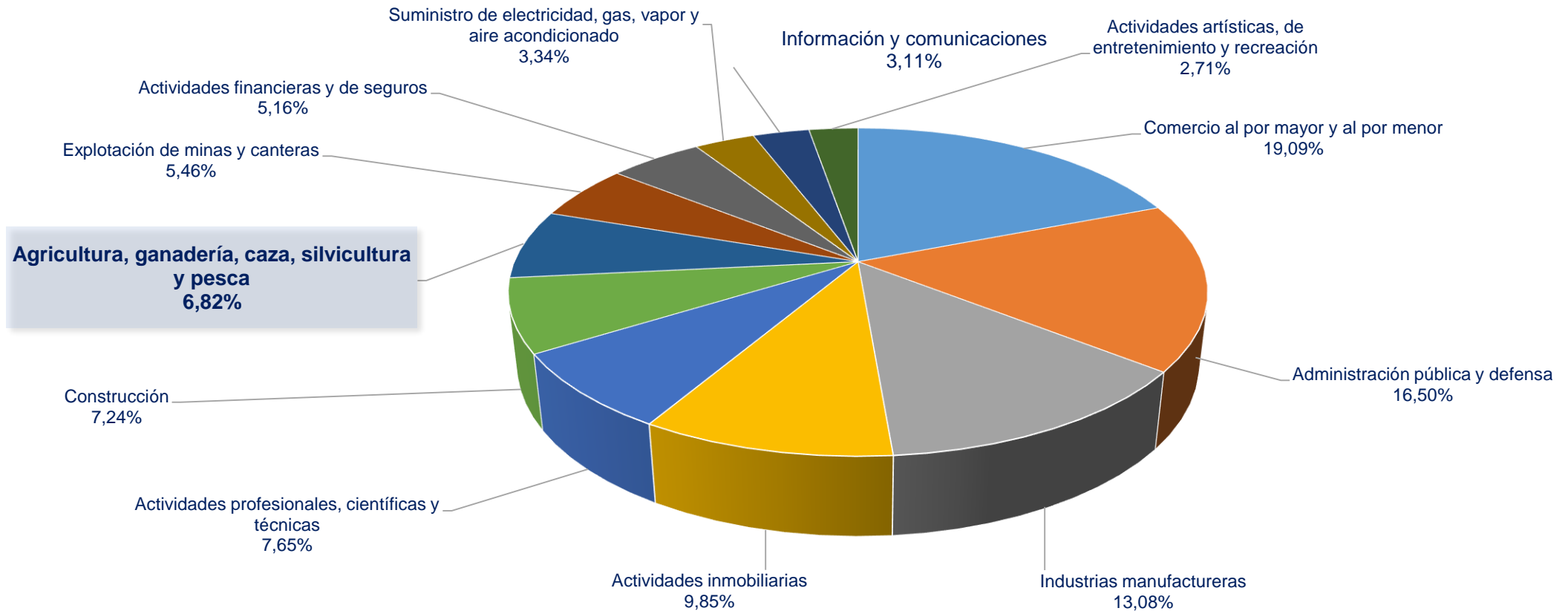

El Sector Agropecuario Silvícola y Pesquero, participó en 2019 con el 6,82% en el valor agregado generado por la economía, ocupando el séptimo lugar de las 12 ramas de actividad económica.



El campo
es de todos

Minagricultura

Producto Interno Bruto - PIB IV trimestre 2019

UPRA

Unidad de Planificación Rural Agropecuaria
14 de febrero de 2020



UPRAColombia



YouTube



Valor agregado por actividad económica tasa de crecimiento IV trimestre 2018-2019



El Producto Interno Bruto – PIB, en su serie original, creció 3,4% en el cuarto trimestre de 2019, con respecto al mismo periodo de 2018. Por su parte el sector Agropecuario Silvícola y Pesquero, presentó un crecimiento de 3,9% para el mismo periodo de análisis.

Variación (%) del PIB y del valor agregado del sector agropecuario silvícola y pesquero IV trimestre 2015-2019

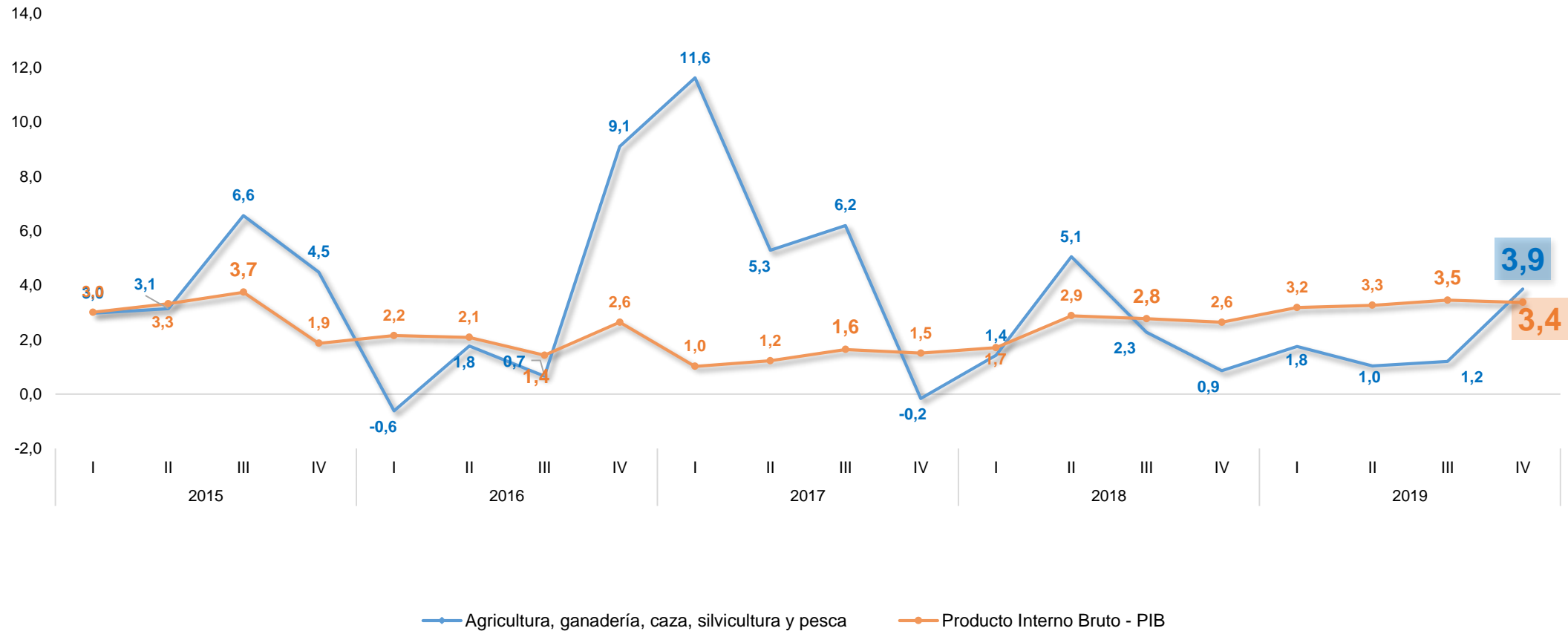

En el cuarto trimestre de 2019, la variación del Valor Agregado del sector Agropecuario Silvícola y Pesquero se ubicó 0,5 puntos porcentuales por encima del PIB Total (3,4%).

Valor agregado del sector agropecuario silvícola y pesquero

Tasa de crecimiento IV trimestre 2018-2019

Tasa de Crecimiento (%) IV Trimestre 2018-2019

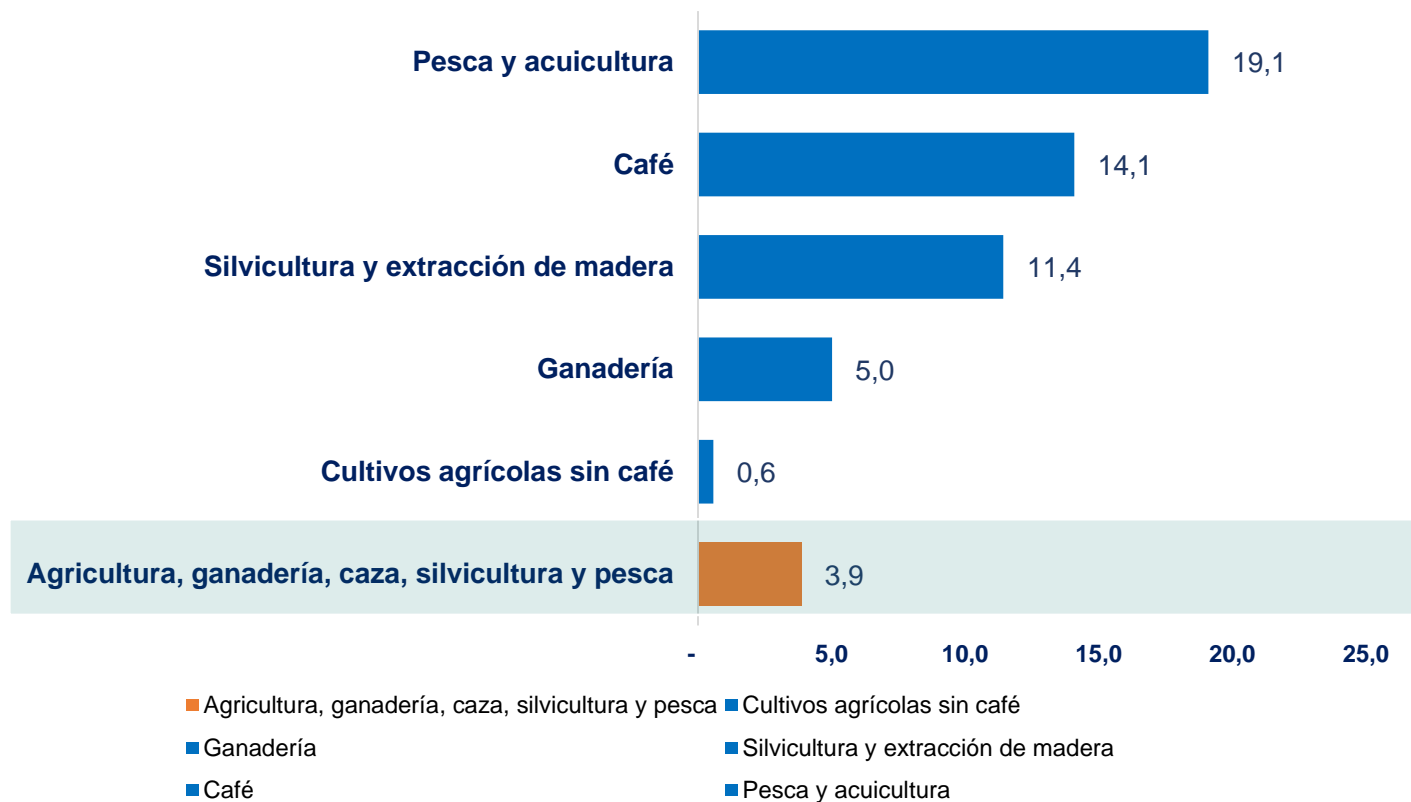

Participación (%) del valor agregado sectorial

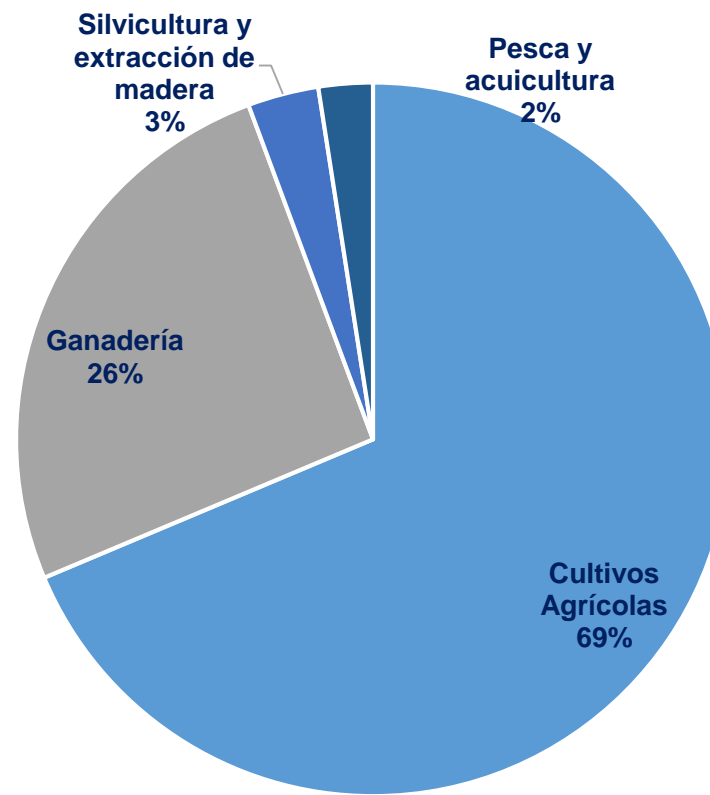

Participación porcentual del valor agregado por actividad económica IV trimestre de 2019

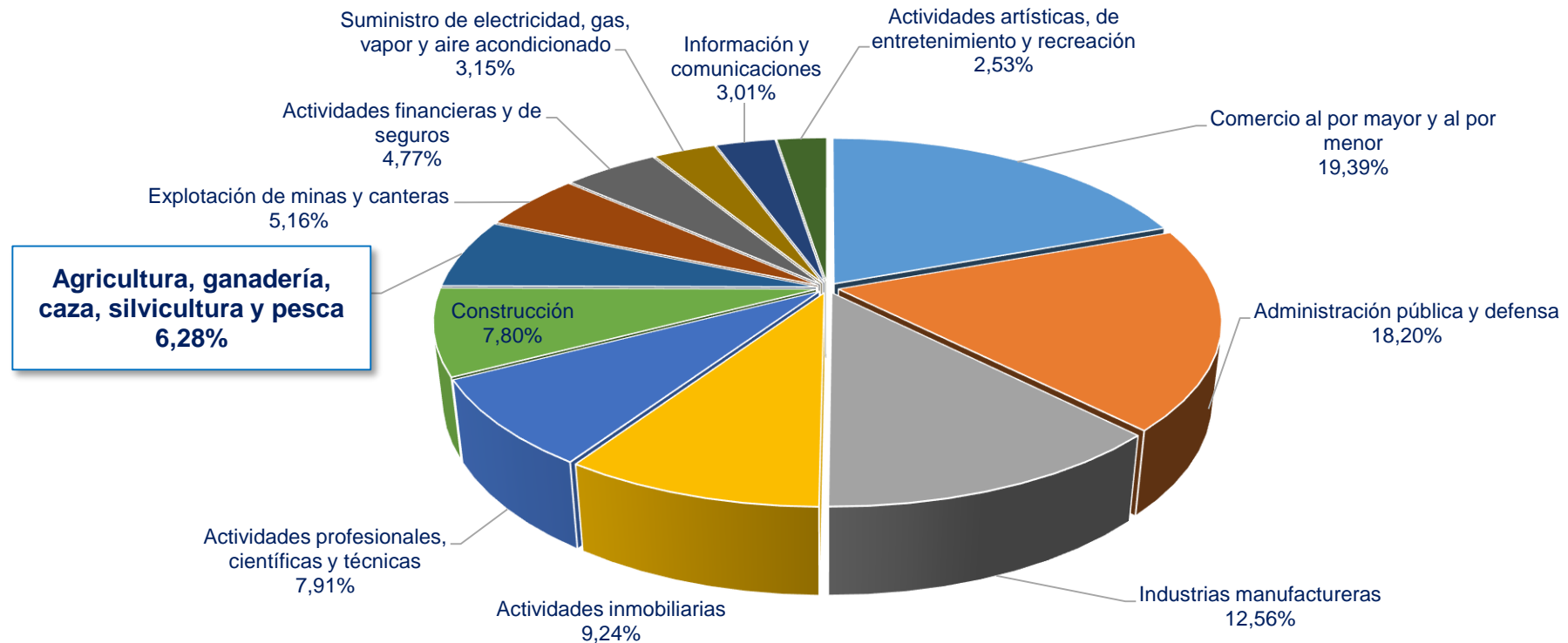

El Sector Agropecuario Silvícola y Pesquero, participó en el cuarto trimestre de 2019 con el 6,28% en el valor agregado generado por la economía, ocupando el séptimo lugar de las 12 ramas de actividad económica.



El campo
es de todos

Minagricultura

Gracias

MES
02
2020

UPRA Colombia



YouTube

