

## ÁREA SEMBRADA Y ÁREA COSECHADA DEL CULTIVO DE LULO 2007-2014

Área Sembrada (ha)  
2014:

11.002

Área Cosechada (ha)  
2014:

8.851

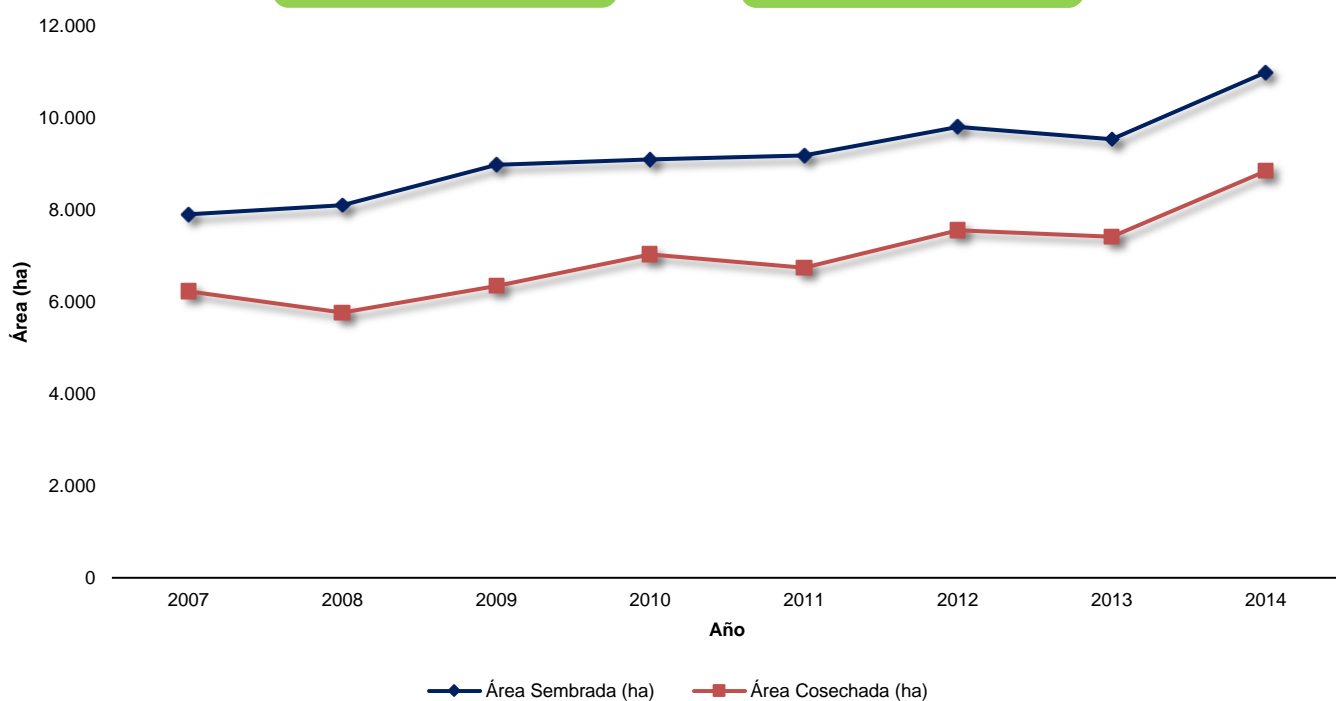

## PRODUCCIÓN Y RENDIMIENTO DEL CULTIVO DE LULO 2007-2014

Producción (t)  
2014:

78.713

Rendimiento (t/ha)  
2014:

8,89

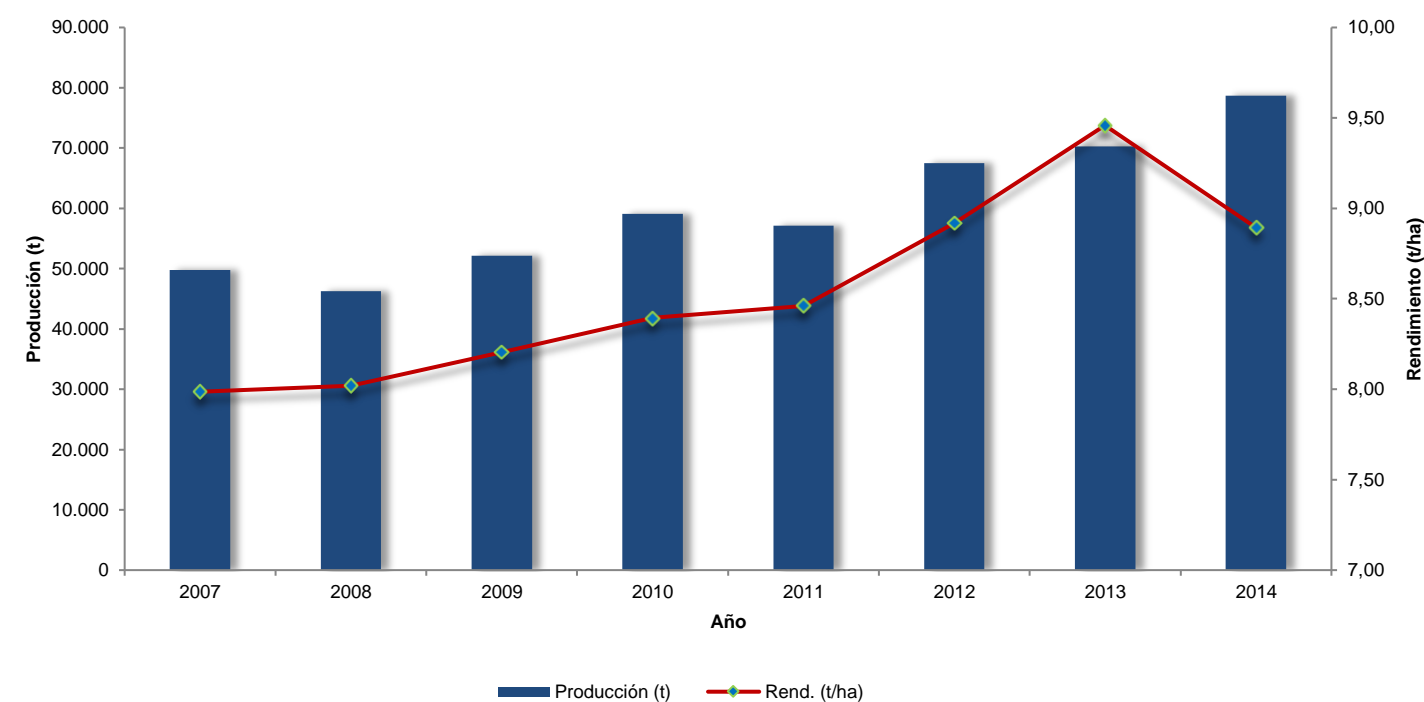

## CALENDARIO DE SIEMBRAS Y COSECHAS DEL CULTIVO DE LULO 2014

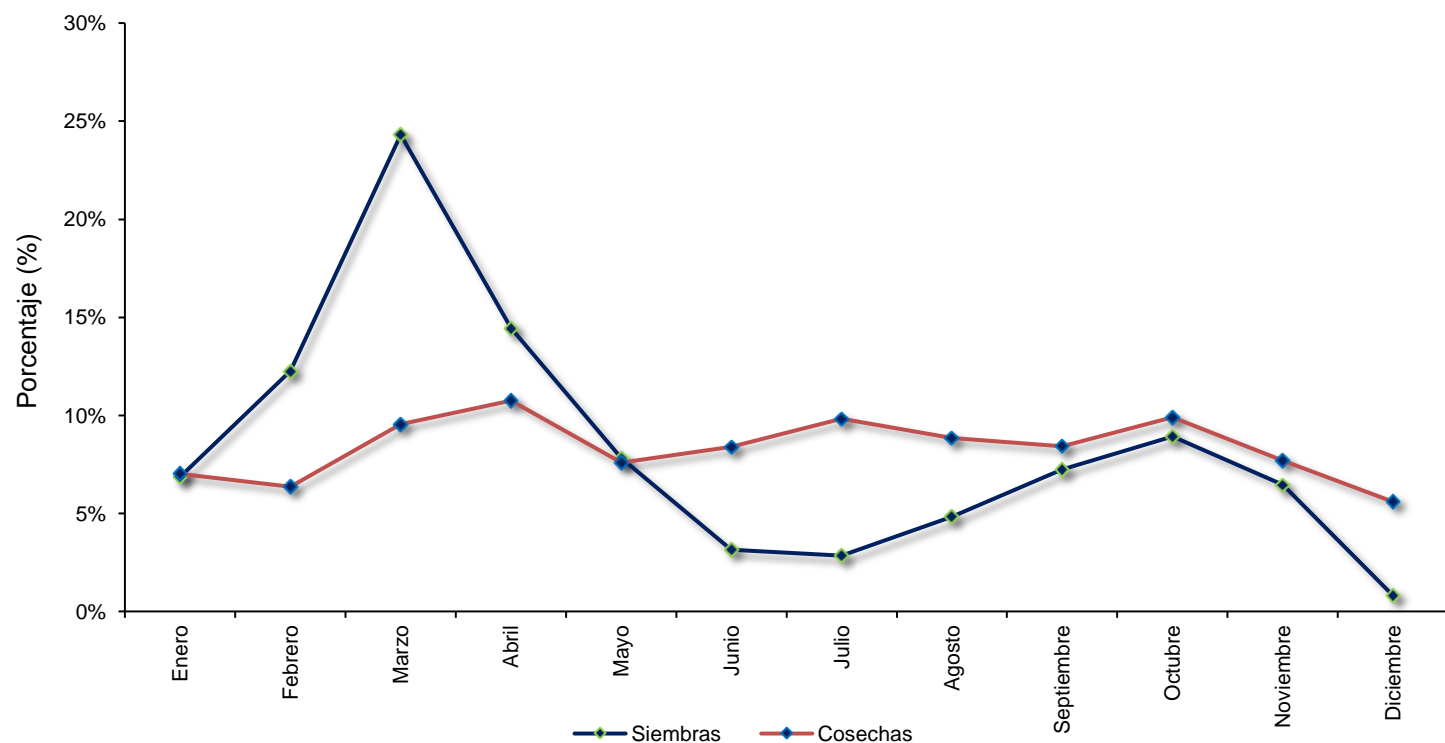

## ÁREA SEMBRADA, ÁREA COSECHADA, PRODUCCIÓN Y RENDIMIENTO DEL CULTIVO DE LULO 2007-2014

Año	Área Sembrada (ha)	Área Cosechada (ha)	Producción (t)	Rendimiento (t/ha)
2007	7.912	6.233	49.776	7,99
2008	8.109	5.772	46.295	8,02
2009	8.989	6.356	52.147	8,20
2010	9.104	7.040	59.091	8,39
2011	9.193	6.747	57.088	8,46
2012	9.817	7.566	67.473	8,92
2013	9.546	7.429	70.272	9,46
2014	11.002	8.851	78.713	8,89

Fuente: Ministerio de Agricultura y Desarrollo Rural. Secretarías de Agricultura Departamentales. Alcaldías Municipales.

### ÁREA SEMBRADA, ÁREA COSECHADA, PRODUCCIÓN Y RENDIMIENTO DEL CULTIVO DE LULO SEGÚN DEPARTAMENTO 2013-2014

Departamento	Área Sembrada (ha)		Variación (%)	Participación (%)	Área Cosechada (ha)		Variación (%)	Participación (%)	Producción expresada en Fruto Fresco						
	2013	2014			2013	2014			Producción (t)		Variación (%)	Participación (%)	Rendimiento (t/ha)		Variación (%)
								2013	2014	2013			2014		
<b>TOTAL</b>	<b>9.546</b>	<b>11.002</b>	<b>15,3</b>	<b>100,0</b>	<b>7.429</b>	<b>8.851</b>	<b>19,1</b>	<b>100,0</b>	<b>70.272</b>	<b>78.713</b>	<b>12,0</b>	<b>100,0</b>	<b>9,46</b>	<b>8,89</b>	<b>-6,0</b>
Huila	2.362	2.381	0,8	21,6	1.820	1.996	9,7	22,6	13.669	14.697	7,5	18,7	7,51	7,36	-2,0
Valle del Cauca	1.291	1.246	-3,5	11,3	1.054	1.095	3,9	12,4	9.622	9.757	1,4	12,4	9,13	8,91	-2,4
Antioquia	604	1.043	72,6	9,5	523	517	-1,1	5,8	6.534	5.865	-10,3	7,5	12,50	11,33	-9,3
Tolima	733	957	30,6	8,7	546	801	46,7	9,0	4.740	8.962	89,1	11,4	8,68	11,19	28,9
Santander	677	666	-1,6	6,0	454	557	22,7	6,3	6.802	6.414	-5,7	8,1	14,98	11,52	-23,1
Cauca	325	608	86,9	5,5	209	478	128,2	5,4	1.819	4.611	153,5	5,9	8,69	9,66	11,1
Cesar	180	550	205,6	5,0	163	530	225,2	6,0	1.751	4.280	144,4	5,4	10,74	8,08	-24,8
Boyacá	443	514	16,1	4,7	343	406	18,2	4,6	3.874	4.646	19,9	5,9	11,29	11,45	1,4
Norte de Santander	506	472	-6,8	4,3	381	458	20,1	5,2	3.093	3.918	26,7	5,0	8,12	8,56	5,5
Nariño	578	463	-19,9	4,2	434	378	-13,0	4,3	2.108	1.789	-15,1	2,3	4,86	4,74	-2,4
Caldas	361	441	22,2	4,0	300	351	16,8	4,0	3.437	3.926	14,2	5,0	11,45	11,20	-2,2
Magdalena	418	423	1,2	3,8	364	352	-3,3	4,0	2.674	2.457	-8,1	3,1	7,35	6,98	-5,0
Caquetá	225	279	24,0	2,5	210	264	25,7	3,0	3.150	579	-81,6	0,7	15,00	2,19	-85,4
Risaralda	207	261	26,3	2,4	150	148	-1,6	1,7	2.449	2.094	-14,5	2,7	16,28	14,15	-13,1
Quindío	171	192	12,6	1,7	138	148	7,3	1,7	842	1.076	27,8	1,4	6,11	7,28	19,1
Cundinamarca	102	144	40,7	1,3	68	84	23,7	0,9	1.000	988	-1,1	1,3	14,81	11,84	-20,1
Meta	110	121	10,0	1,1	107	112	4,7	1,3	1.497	1.324	-11,6	1,7	13,99	11,82	-15,5
Chocó	68	80	17,6	0,7	22	70	225,6	0,8	151	341	125,8	0,4	7,02	4,87	-30,6
La Guajira	57	64	12,3	0,6	51	54	5,9	0,6	327	336	2,7	0,4	6,41	6,22	-3,0
Putumayo	82	52	-36,6	0,5	67	34	-49,3	0,4	475	454	-4,3	0,6	7,08	13,35	88,5
Casanare	47	47	-	0,4	26	20	-23,1	0,2	260	200	-23,1	0,3	10,00	10,00	-

FUENTE: Ministerio de Agricultura y Desarrollo Rural. Secretarías de Agricultura Departamentales. Alcaldías Municipales.

### ÁREA SEMBRADA, ÁREA COSECHADA, PRODUCCIÓN Y RENDIMIENTO DEL CULTIVO DE LULO PRINCIPALES MUNICIPIOS PRODUCTORES 2013-2014

No.	Municipio	Departamento	Área Sembrada (ha)			Área Cosechada (ha)			Producción expresada en Fruto Fresco				Rendimiento (t/ha)		
			2013	2014	Variación (%)	2013	2014	Variación (%)	2013	2014	Variación (%)	Participación (%)	2013	2014	Variación (%)
	<b>TOTAL</b>		<b>9.546</b>	<b>11.002</b>	<b>15,3</b>	<b>7.429</b>	<b>8.851</b>	<b>19,1</b>	<b>70.272</b>	<b>78.713</b>	<b>12,0</b>	<b>100,0</b>	<b>9,46</b>	<b>8,89</b>	<b>-6,0</b>
1	Cajamarca	Tolima	435	470	8,0	300	390	30,0	2.400	5.850	143,8	7,4	8,00	15,00	87,5
2	El Tambo	Cauca	110	370	236,4	40	300	650,0	480	3.600	650,0	4,6	12,00	12,00	-
3	La Paz	Cesar	70	420	500,0	60	420	600,0	420	2.940	600,0	3,7	7,00	7,00	-
4	Páramo	Santander	98	98	-	90	90	-	2.250	2.250	-	2,9	25,00	25,00	-
5	Garzón	Huila	284	290	2,1	264	256	-3,2	2.112	1.916	-9,3	2,4	8,00	7,50	-6,3
6	Herveo	Tolima	97	97	-	97	97	-	1.504	1.504	-	1,9	15,50	15,50	-
7	Pitalito	Huila	226	240	6,2	193	187	-3,0	1.544	1.498	-3,0	1,9	8,00	8,00	-
8	Bolívar	Valle del Cauca	273	278	1,8	250	278	11,2	1.250	1.390	11,2	1,8	5,00	5,00	-
9	Risaralda	Caldas	120	130	8,3	120	120	-	1.320	1.320	-	1,7	11,00	11,00	-
10	Versalles	Valle del Cauca	46	51	10,9	39	46	17,9	1.100	1.297	17,9	1,6	28,20	28,20	-
11	Urrao	Antioquia	82	307	274,4	82	107	30,5	984	1.284	30,5	1,6	12,00	12,00	-
12	Riofrío	Valle del Cauca	156	206	32,1	153	166	8,5	1.163	1.262	8,5	1,6	7,60	7,60	-
13	Ocaña	Norte de Santander	122	122	-	47	122	159,6	470	1.220	159,6	1,5	10,00	10,00	-
14	Ciénaga	Magdalena	210	211	0,5	175	152	-13,1	1.435	1.216	-15,3	1,5	8,20	8,00	-2,4
15	Peñol	Antioquia	40	50	25,0	40	40	-	1.200	1.200	-	1,5	30,00	30,00	-
16	Valledupar	Cesar	80	80	-	80	80	-	1.200	1.200	-	1,5	15,00	15,00	-
17	El Calvario	Meta	90	94	4,4	90	90	-	1.350	1.170	-13,3	1,5	15,00	13,00	-13,3
18	Macanal	Boyacá	103	118	14,6	88	103	17,6	963	1.133	17,6	1,4	11,00	11,00	-
19	Restrepo	Valle del Cauca	89	94	5,6	71	74	4,2	1.065	1.110	4,2	1,4	15,00	15,00	-
20	Isnos	Huila	174	180	3,4	164	159	-3,4	1.148	1.110	-3,4	1,4	7,00	7,00	-
21	La Plata	Huila	174	193	10,9	131	142	8,8	994	1.067	7,4	1,4	7,60	7,50	-1,3
22	La Argentina	Huila	179	173	-3,4	133	151	13,2	931	1.054	13,2	1,3	7,00	7,00	-
23	Aranzazu	Caldas	90	95	5,6	60	70	16,7	900	1.050	16,7	1,3	15,00	15,00	-
24	Frontino	Antioquia	169	169	-	169	169	-	1.014	1.014	-	1,3	6,00	6,00	-
25	Sevilla	Valle del Cauca	70	70	-	50	50	-	1.000	1.000	-	1,3	20,00	20,00	-
26	Tibaná	Boyacá	-	65	-	-	63	-	-	819	-	1,0	-	13,00	-
27	Teorama	Norte de Santander	80	80	-	80	80	-	800	800	-	1,0	10,00	10,00	-
28	San Agustín	Huila	125	109	-12,8	95	96	1,1	760	768	1,1	1,0	8,00	8,00	-
29	Colombia	Huila	130	128	-1,5	117	106	-9,2	816	741	-9,2	0,9	7,00	7,00	-
30	Algeciras	Huila	127	135	6,3	72	94	31,8	572	707	23,6	0,9	8,00	7,50	-6,3
31	Otros Municipios		5.498	5.880	7,0	4.081	4.554	11,6	37.128	34.225	-7,8	43,5	9,10	7,52	-17,4

FUENTE: Ministerio de Agricultura y Desarrollo Rural. Secretarías de Agricultura Departamentales. Alcaldías Municipales.

## ÁREA SEMBRADA DEL CULTIVO DE LULO EN 2014

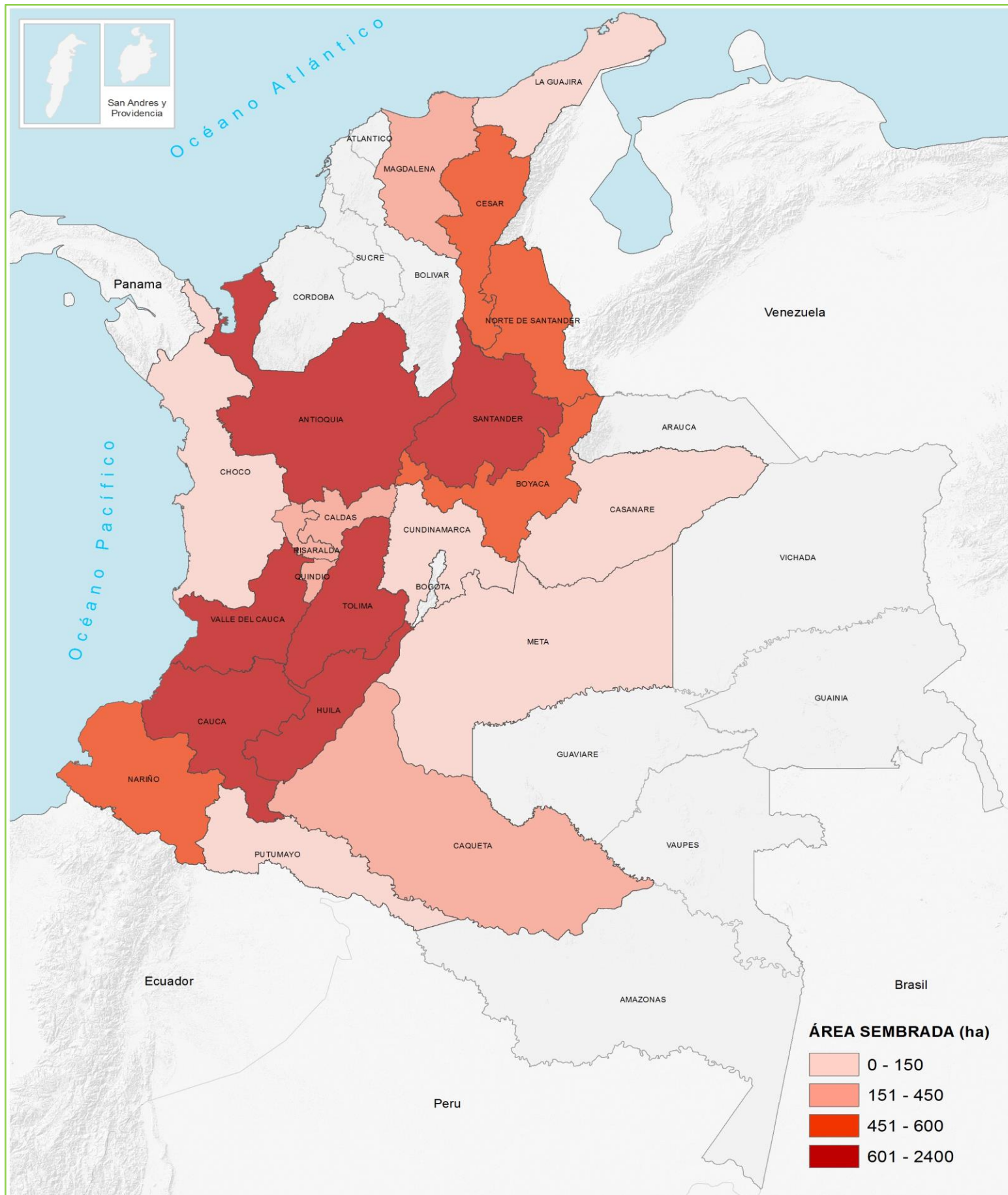

## PARTICIPACIÓN PRINCIPALES DEPARTAMENTOS PRODUCTORES DE LULO EN 2014

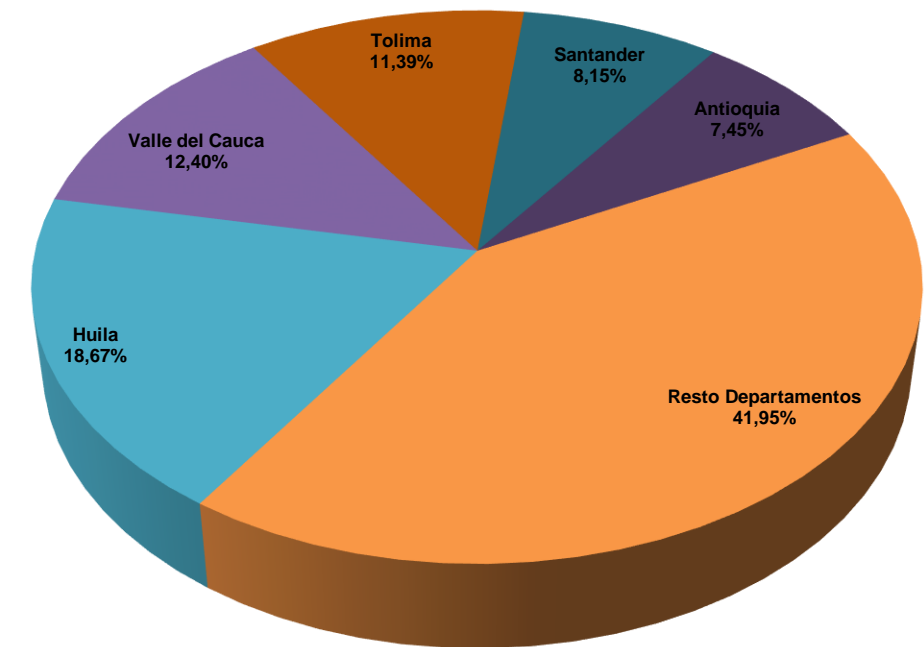

## HUILA, DEPARTAMENTO CON MÁS ÁREA SEMBRADA DEL CULTIVO DE LULO EN 2014

