

Papaya

ÁREA SEMBRADA Y ÁREA COSECHADA DEL CULTIVO DE PAPAYA 2007-2017

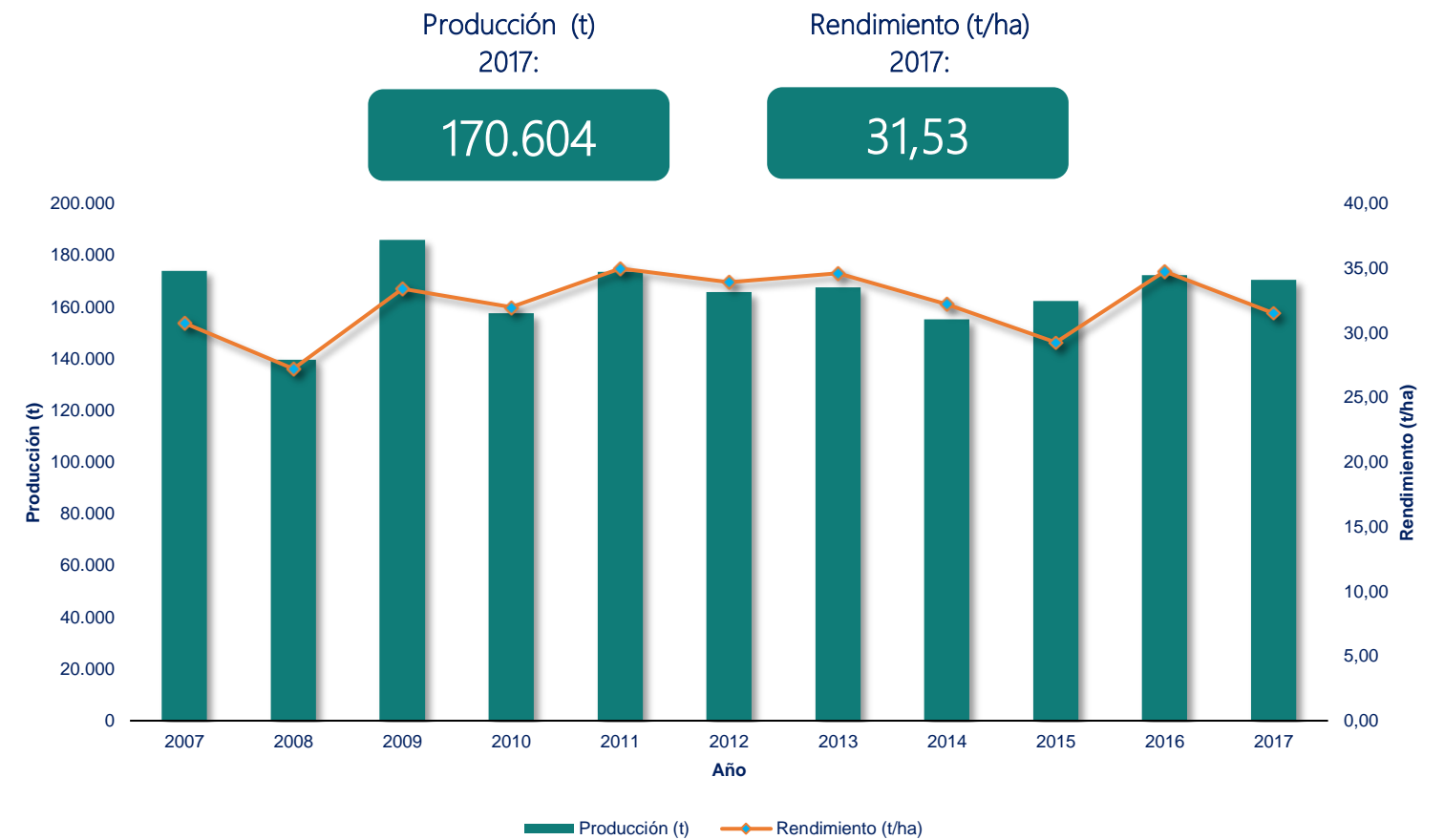

PRODUCCIÓN Y RENDIMIENTO DEL CULTIVO DE PAPAYA 2007-2017



CALENDARIO DE SIEMBRAS Y COSECHAS DEL CULTIVO DE PAPAYA 2017

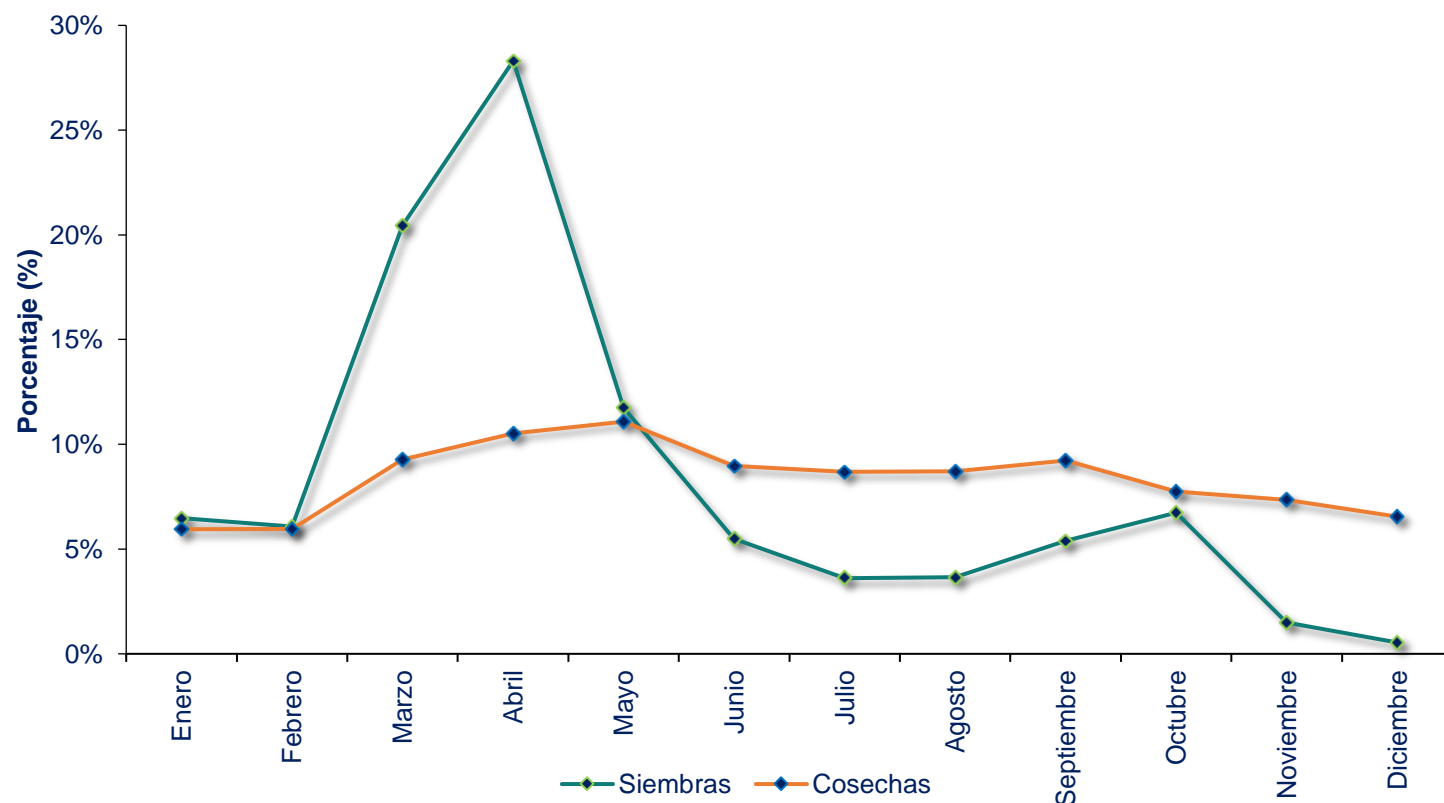

ÁREA SEMBRADA, ÁREA COSECHADA, PRODUCCIÓN Y RENDIMIENTO DEL CULTIVO DE PAPAYA 2007-2017

Año	Área Sembrada (ha)	Área Cosechada (ha)	Producción (t)	Rendimiento (t/ha)
2007	6.312	5.658	174.037	30,76
2008	5.971	5.131	139.685	27,23
2009	6.817	5.564	185.904	33,41
2010	6.242	4.928	157.619	31,98
2011	6.293	4.966	173.692	34,98
2012	6.027	4.888	165.788	33,92
2013	5.803	4.843	167.549	34,60
2014	6.109	4.820	155.290	32,22
2015	6.318	5.551	162.400	29,25
2016	7.103	4.960	172.391	34,76
2017	7.347	5.410	170.604	31,53

Fuente: Ministerio de Agricultura y Desarrollo Rural. Secretarías de Agricultura Departamentales. Alcaldías Municipales. Producción expresada en fruto fresco.

ÁREA SEMBRADA, ÁREA COSECHADA, PRODUCCIÓN Y RENDIMIENTO DEL CULTIVO DE PAPAYA SEGÚN DEPARTAMENTO 2016-2017

Departamento	Área Sembrada (ha)		Variación (%)	Participación (%)	Área Cosechada (ha)		Variación (%)	Participación (%)	Producción expresada en fruto fresco						
	2016	2017			2016	2017			Producción (t)		Variación (%)	Participación (%)	Rendimiento (t)		Variación (%)
	2016	2017			2016	2017	2016	2017	2016	2017					
TOTAL	7.103	7.347	3,4	100,0	4.960	5.410	9,1	100,0	172.391	170.604	-1,0	100,0	34,76	31,53	-9,3
Meta	1.199	1.452	21,1	19,8	491	852	73,5	15,7	19.478	30.937	58,8	18,1	39,67	36,31	-8,5
Córdoba	992	993	0,1	13,5	972	948	-2,5	17,5	67.175	52.500	-21,8	30,8	69,11	55,38	-19,9
Magdalena	797	935	17,3	12,7	645	790	22,6	14,6	9.134	11.697	28,1	6,9	14,17	14,81	4,5
Valle del Cauca	966	934	-3,3	12,7	737	714	-3,0	13,2	28.597	18.067	-36,8	10,6	38,82	25,29	-34,8
Huila	327	360	10,1	4,9	260	234	-10,2	4,3	3.950	3.546	-10,2	2,1	15,18	15,17	-0,1
Cesar	663	345	-48,0	4,7	189	87	-54,0	1,6	2.270	2.500	10,1	1,5	12,01	28,74	139,3
Santander	267	339	27,0	4,6	210	307	46,5	5,7	5.840	13.250	126,9	7,8	27,87	43,16	54,8
Cundinamarca	205	287	40,1	3,9	94	84	-11,2	1,5	2.796	2.409	-13,9	1,4	29,74	28,84	-3,0
Arauca	295	285	-3,6	3,9	276	256	-7,4	4,7	5.990	5.797	-3,2	3,4	21,70	22,69	4,5
Casanare	277	283	2,0	3,8	205	233	13,4	4,3	6.372	9.347	46,7	5,5	31,08	40,20	29,3
Antioquia	264	271	2,7	3,7	243	245	0,6	4,5	11.154	11.274	1,1	6,6	45,90	46,11	0,5
Nariño	209	244	16,7	3,3	157	203	29,3	3,8	886	1.155	30,4	0,7	5,64	5,69	0,8
Quindío	126	212	67,6	2,9	102	116	14,4	2,1	1.756	2.184	24,4	1,3	17,28	18,79	8,7
Norte de Santander	142	147	3,5	2,0	131	137	4,6	2,5	1.907	2.014	5,6	1,2	14,61	14,75	1,0
Tolima	93	59	-36,6	0,8	77	43	-44,2	0,8	1.318	440	-66,6	0,3	17,12	10,23	-40,2
Risaralda	54	43	-19,6	0,6	37	43	16,8	0,8	488	559	14,4	0,3	13,20	12,93	-2,0
Atlántico	67	41	-38,8	0,6	46	28	-38,5	0,5	1.354	1.409	4,0	0,8	29,76	50,30	69,0
Cauca	30	34	15,3	0,5	21	24	14,3	0,4	228	240	5,5	0,1	10,83	10,00	-7,7
Boyacá	78	30	-61,5	0,4	24	25	4,2	0,5	632	520	-17,7	0,3	26,33	20,80	-21,0
Sucre	27	25	-6,0	0,3	21	22	6,8	0,4	473	521	10,2	0,3	23,05	23,77	3,1
Caldas	27	24	-10,6	0,3	25	18	-26,5	0,3	580	208	-64,1	0,1	23,67	11,56	-51,2
La Guajira	-	6	-	0,1	-	3	-	0,1	-	18	-	0,0	-	6,00	-
San Andrés y Providencia	1	1	6,7	0,0	1	1	6,7	0,0	14	15	2,4	0,0	27,25	26,16	-4,0

Fuente: Ministerio de Agricultura y Desarrollo Rural. Secretarías de Agricultura Departamentales. Alcaldías Municipales.

ÁREA SEMBRADA, ÁREA COSECHADA, PRODUCCIÓN Y RENDIMIENTO DEL CULTIVO DE PAPAYA PRINCIPALES MUNICIPIOS PRODUCTORES 2016-2017

No.	Municipio	Departamento	Área Sembrada (ha)		Variación (%)	Área Cosechada (ha)		Variación (%)	Producción expresada en fruto fresco				Rendimiento (t)		Variación (%)
			2016	2017		2016	2017		2016	2017	Variación (%)	Participación (%)	2016	2017	
TOTAL			7.103	7.347	3,4	4.960	5.410	9,1	172.391	170.604	-1,0	100,0	34,76	31,53	-9,3
1	Valencia	Córdoba	655	650	-0,8	655	650	-0,8	51.925	39.000	-24,9	22,9	79,27	60,00	-24,3
2	Tierralta	Córdoba	240	230	-4,2	220	205	-6,8	13.200	12.300	-6,8	7,2	60,00	60,00	-
3	San Pedro de Urabá	Antioquia	194	209	7,7	194	194	-	10.670	10.670	-	6,3	55,00	55,00	-
4	Vistahermosa	Meta	253	273	7,9	135	253	87,4	3.780	8.855	134,3	5,2	28,00	35,00	25,0
5	Cimitarra	Santander	0	50	-	0	50	-	0	5.750	-	3,4	-	115,00	-
6	Ciénaga	Magdalena	426	457	7,2	364	397	9,2	5.090	5.558	9,2	3,3	14,00	14,00	-
7	Bolívar	Santander	150	155	3,3	120	150	25,0	3.600	4.500	25,0	2,6	30,00	30,00	-
8	Cabuyaro	Meta	100	100	-	50	50	-	5.000	4.500	-10,0	2,6	100,00	90,00	-10,0
9	Puerto Concordia	Meta	318	480	50,9	120	120	-	4.200	4.200	-	2,5	35,00	35,00	-
10	Araucuita	Arauca	190	199	4,7	182	182	-	3.640	4.004	10,0	2,3	20,00	22,00	10,0
11	Uribe	Meta	110	110	-	9	110	1.122,2	315	3.850	1.122,2	2,3	35,00	35,00	-
12	Villanueva	Casanare	80	80	-	60	60	-	2.400	3.600	50,0	2,1	40,00	60,00	50,0
13	La Unión	Valle del Cauca	147	67	-54,6	144	67	-53,9	4.332	3.325	-23,2	1,9	30,00	50,00	66,7
14	Guacarí	Valle del Cauca	343	460	34,1	209	322	54,1	10.450	3.220	-69,2	1,9	50,00	10,00	-80,0
15	Santa Marta	Magdalena	145	195	34,5	140	190	35,7	2.100	2.850	35,7	1,7	15,00	15,00	-
16	Puerto López	Meta	114	136	19,3	35	67	91,4	1.400	2.680	91,4	1,6	40,00	40,00	-
17	Fuente de Oro	Meta	56	86	53,6	29	66	127,6	1.102	2.310	109,6	1,4	38,00	35,00	-7,9
18	Sabana de Torres	Santander	26	27	3,8	21	26	23,8	1.050	2.080	98,1	1,2	50,00	80,00	60,0
19	Vijes	Valle del Cauca	40	40	-	40	40	-	1.200	2.000	66,7	1,2	30,00	50,00	66,7
20	Valledupar	Cesar	540	310	-42,6	90	60	-33,3	1.140	1.980	73,7	1,2	12,67	33,00	160,5
21	Roldanillo	Valle del Cauca	134	38	-71,7	134	33	-75,5	6.690	1.968	-70,6	1,2	50,00	60,00	20,0
22	Puerto Salgar	Cundinamarca	188	263	39,9	88	63	-28,4	2.640	1.890	-28,4	1,1	30,00	30,00	-
23	Zona Bananera	Magdalena	120	180	50,0	35	100	185,7	560	1.700	203,6	1,0	16,00	17,00	6,3
24	San Pedro	Valle del Cauca	45	50	11,1	40	45	12,5	1.200	1.350	12,5	0,8	30,00	30,00	-
25	Hato Corozal	Casanare	50	50	-	50	50	-	1.250	1.250	-	0,7	25,00	25,00	-
26	Bolívar	Valle del Cauca	49	56	14,3	30	46	53,3	810	1.242	53,3	0,7	27,00	27,00	0,0
27	Tauramena	Casanare	10	14	35,0	10	14	35,0	300	1.215	305,0	0,7	30,00	90,00	200,0
28	San Carlos de Guaroa	Meta	53	91	71,7	13	67	415,4	416	1.206	189,9	0,7	32,00	18,00	-43,8
29	Pore	Casanare	38	41	7,9	20	23	15,0	1.000	1.150	15,0	0,7	50,00	50,00	-
30	Toro	Valle del Cauca	30	35	16,7	27	30	11,1	945	1.050	11,1	0,6	35,00	35,00	-
31	La Tebaida	Quindío	48	57	18,7	39	48	23,2	818	1.020	24,7	0,6	21,03	21,27	1,1
32	Tame	Arauca	69	48	-30,4	64	40	-37,5	1.600	1.000	-37,5	0,6	25,00	25,00	-
33	Puebloviejo	Magdalena	70	70	-	70	70	-	700	980	40,0	0,6	10,00	14,00	40,0
34	Paz de Ariporo	Casanare	45	31	-31,1	28	29	3,6	840	870	3,6	0,5	30,00	30,00	-
35	Puerto Lleras	Meta	30	23	-23,3	13	23	76,9	455	805	76,9	0,5	35,00	35,00	-
36	Otros Municipios		1.998	1.987	-0,5	1.482	1.472	-0,7	25.573	24.676	-3,5	14,5	17,25	16,77	-2,8

Papaya

ÁREA SEMBRADA DEL CULTIVO DE PAPAYA EN 2017

PARTICIPACIÓN PRINCIPALES DEPARTAMENTOS PRODUCTORES DE PAPAYA EN 2017

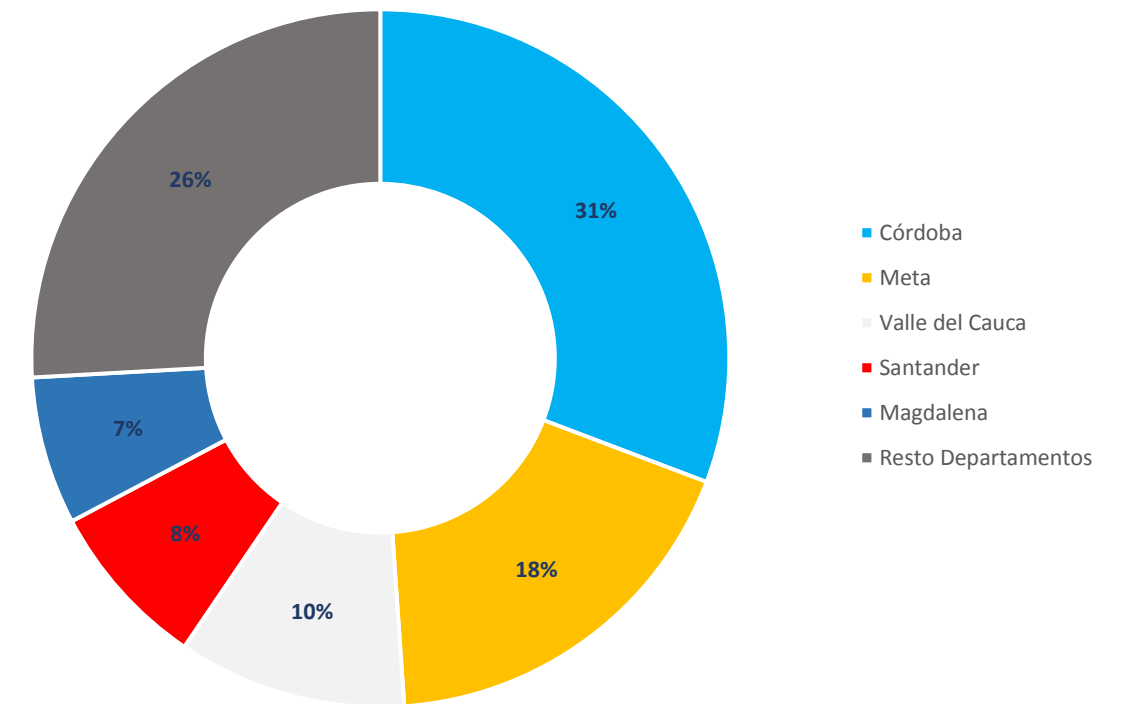
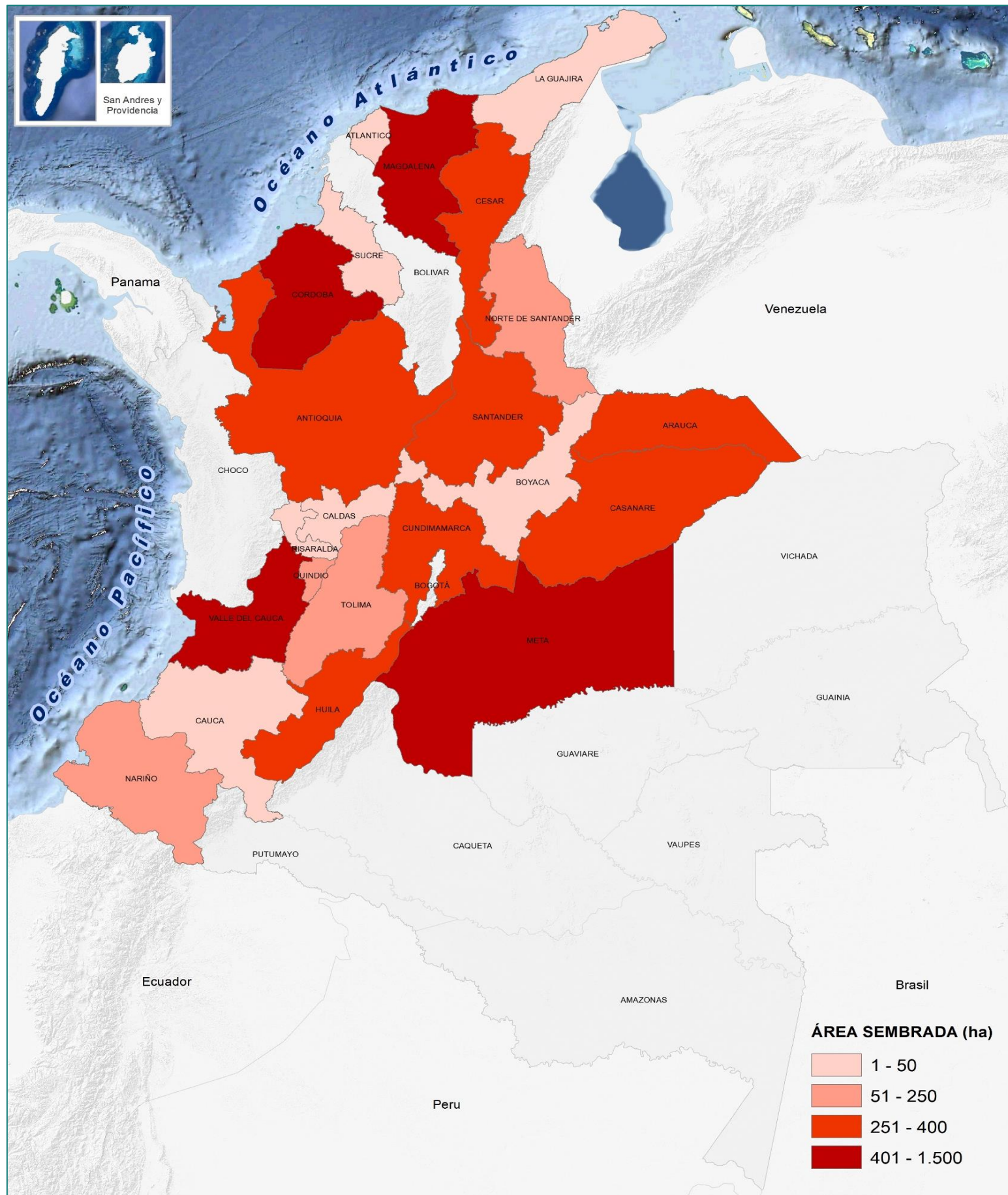

META, DEPARTAMENTO CON MÁS ÁREA SEMBRADA DEL CULTIVO DE PAPAYA EN 2017

